

INFO

inverno ❄️ 2023_24

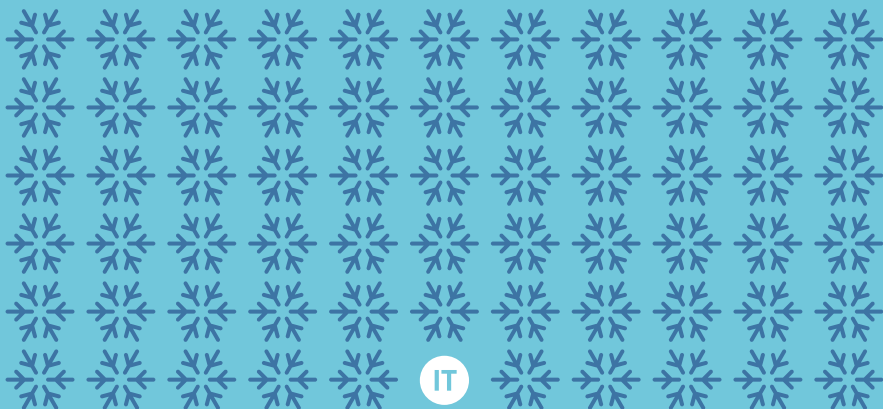



 Chiama il numero
0463 973205

VISITA IL SITO



www.laspleuza.it

 Osteria La Spleuza

 laspleuza_osteria

 Osteria La Spleuza 



TEVINI

DOLOMITES CHARMING HOTEL

* * * * S

**UN' ESPERIENZA INDIMENTICABILE,
GODITI IL RELAX A 360°**

**La Tevini Natural Spa
è aperta tutti i giorni,
per gli ospiti esterni
alla struttura dalle
9:30 alle 16:00**

Ingresso giornaliero
compreso di telo |
ciabatte | accappatoio
e 1 Tevini Drink
€uro 50,00
a persona

Info e prenotazioni:
info@hoteltevini.com
+39 0463 974985
www.hoteltevini.com



IMPEGNO, PASSIONE, GIOCO DI SQUADRA



I VALORI CHE AMIAMO



PARADICE MUSIC

Concerti di ghiaccio

*Vieni ad ascoltare
la voce del ghiaccio*

4 gennaio - 30 marzo 2024
Ghiacciaio Presena

*We invite you to
experience the music of ice*

4th January - 30th March 2024
Ghiacciaio Presena



Val di Sole

TRENTINO

#paradicemusic | www.pontedilegnotonale.com

INDICE

Arte & Cultura	11-19
Gusto	21-36
Mobilità	39-42
Salute	43-47
Servizi	48-55
Un mondo di neve	56-64
Oltre la neve	65-70
Rilassarsi	72-76
A Agenzie di viaggio	49
Amici a 4 zampe	51
Après-ski	61
Autonoleggi senza conducente	41
Aziende agricole	34
B Banche	49
Biblioteche	50
Biciclette da neve	64
C Centri benessere	73
Centri estetica	74
Centri medici	45
Centri Multisport	66
Ciocolaterie	34
D Dentisti	45
Disco pub	70
E Enogastronomia	36
Erboristerie e rimedi naturali	47

F	Farmacie	46
	Fattorie didattiche	66
G	Garage coperti a pagamento	42
I	Impianti di risalita	57
	Info utili	10
L	Lavanderie	50
M	Maestri sci	58
	Maneggi ed escursioni a cavallo	67
	Mercati e fiere / Mercatini di Natale	52
	Messe	50
	Miniclub	53
	Motoslitte noleggio	64
	Musei, castelli, siti culturali in Val di Sole	12
	Musei, castelli, siti culturali fuori valle	15
N	Noleggio attrezzatura	59
	Numeri Uffici Informazioni	9
O	Officine di riparazione - carrozzerie	41
	Ospedali	44
	Ottica	45
P	Palestre	69
	Parchi gioco sulla neve	61
	Parco nazionale dello Stelvio	67
	Parrucchieri	76

	Pasticcerie	33
	Pattinaggi	68
	Pesca	69
	Piatti veloci	32
	Piscine	68
	Pizzerie	30
	Posta	54
	Prodotti tipici	34
	Punti di ricarica auto	54
R	Ristoranti	23
	Ristoranti agritur	28
	Ristoranti senza glutine	29
	Rosticcerie - gastronomia d'asporto	33
S	Sci fondo	62
	Scuola alpinismo e sci alpinismo	64
	Scuola di sleddog	64
	Servizio medico	44
	Snow kite	61
	Snow park	60
T	Taxi - Autonoleggi da rimessa con conducente	40
	Telefonia mobile	55
	Terme di Pejo	73
	Trentino Trasporti	40
V	Visite guidate - Città di Trento	17
	Voli in elicottero	70

Uffici Apt Val di Sole
tel. 0463 901280
info@visitvaldisole.it



**IN
FO**

Dimaro Tel. 0463 986113

Mezzana Tel. 0463 757134

Passo Tonale Tel. 0364 903838

Peio Tel. 0463 753100

Folgarida Tel. 0463 986608
info@visitdimarofolgarida.it

Commezzadura Tel. 0463 974840
prolococommezzadura@gmail.com

Marilleva 1400 Tel. 0463 757588
info@marilleva.it

Pellizzano Tel. 0463 751183
info@pellizzano.com

Vermiglio Tel. 0463 758200
info@vermigliovacanze.it

Ossana Tel. 0463 751301
ossanainfo@gmail.com

Cogolo di Peio Tel. 0463 754345
info@visitvaldipejo.it

Rabbi Tel. 0463 985048
info@valdirabbi.com



Credits: Archivio APT Val di Sole, Archivio APT Trento, Archivio APT Val di Non, Archivio Consorzio Pontedilegno-Tonale, C. Pizzini, A. Russolo, G. Podetti, E. Fedrizzi, A. Dalpez, A. Tamanini, Comune di Ossana, C. Baroni, C. Diederik, D. Andreis, Pillow Lab, G. Bernardi, L.Chisté - Arch Uff. beni archeologici PAT, M. Corriero, Rotwild, T. Prugnola, Trentino Marketing, Steve Gatto, Carlo Baroni.

Illustrazioni: Anna Formilan

Informazioni aggiornate a Novembre 2023

Grafica & Stampa GRAFFITE

Info utili

POLIZIA STRADALE - Distaccamento Malé

Tel. e fax 0463 900207

Via 4 Novembre, 172

CARABINIERI

Malé Tel. 0463 901104

Mezzana Tel. 0463 752604

Vermiglio Tel. 0463 758140

Cogolo Tel. 0463 754055

Rabbi Tel. 0463 985112

NUMERO UNICO EMERGENZE

chiama il **112**

PRONTO SOCCORSO ospedale di Cles (km. 15 da Malé)

Tel. 0463 660111

SOCCORSO STRADALE

Centri soccorso stradale 24h su 24h

Malé - Magras - Autofficina Zanella Tel. 0463 902200

Monclassico - Autoriparazioni Stablum Tel. 0463 974919

Presson - Autocentro F.lli Largaiolli Tel. 0463 974277

Presson - Autoshop Tel. 333 3296868

Presson - Autofficina Lampis Tel. 0463 974302

Fucine di Ossana - Officina Pedrazzoli Tel. 393 5104226

Vermiglio - Autofficina Panizza Tel. 0463 758232

VIABILITÀ

Viabilità Trentina n. verde 800 994411

Centro Assistenza Autostrada del Brennero Tel. 0461 980085

Informazioni viabilità Autostrada del Brennero n. verde 800 279940

Viaggiare informati Tel. 1518

Polizia Autobrennero Tel. 0461 212992

ACI

Ufficio assistenza automobilistica delegato ACI - Dimaro

Tel. 0463 974688



Arte & Cultura

Una storia scritta attraverso i millenni che ha donato un apprezzabile patrimonio culturale, fatto di edifici rustici, forti della Prima Guerra Mondiale, castelli, palazzi, chiese e mulini ad acqua. Testimonianze del passato da vivere e scoprire!



Arte & Cultura

I siti di interesse che presentano questo simbolo prevedono tariffe gratuite o scontate per i possessori di Trentino Guest Card. Richiedi la Card alla tua struttura ospitante



Musei, castelli, siti culturali in Val di Sole

Museo della Civiltà Solandra



MALÉ - Via Trento, Palazzo ex Pretura

353 4264921 339 8665415



Museo etnografico che raccoglie oggetti ed attrezzi della cultura locale, ricordo e memoria delle attività tradizionali del popolo solandro, con un'accurata ricostruzione degli ambienti domestici.

Orario: 8, 9, 10, 15, 16, 17, 29 e 30/12 aperto con orario 14:30 - 18:30. Visite guidate su prenotazione per un minimo di 5 persone.

MMape Mulino Museo dell'Ape



CROVIANA - Località Mulino

328 3285780



Scopri il meraviglioso mondo delle api, conosci le loro abitudini e la vita laboriosa e stupefacente dell'alveare! Entra nel loro nido, ascolta i suoni che provengono dalle cellette e osserva una piccola larva trasformarsi in ape. Guide esperte ti accompagneranno attraverso un percorso interattivo unico alla scoperta dell'ape mellifera e

dei suoi prodotti. **Orario:** 9 e 10/12; 26, 28 e 30/12; 2, 4 e 6/01 aperto dalle 10:00 alle 12:00. Aperti sempre su prenotazione anche per piccoli gruppi.

Le Meridiane

MONCLASSICO E PRESSON

0463 986608 0463 986113



Un museo a cielo aperto dedicato al territorio, all'arte e al tempo. Il lento moto delle ore scandisce silenziosamente l'incedere del tempo. Oggi i paesi delle Meridiane vantano oltre 50 orologi solari che creano una preziosa galleria d'arte liberamente fruibile.

Ecomuseo Val Meledrio

DIMARO



L'Ecomuseo tutela e racconta le pratiche storiche e culturali conservate nella valle del Meledrio. Il percorso tematico inizia nei pressi dell'antica Segheria Veneziana e prosegue lungo l'itinerario della trementina. Si prosegue poi seguendo il torrente Meledrio fino ad incrociare l'antico maglio idraulico e la calcaria. Gli opifici che si trovano lungo la valle sono simboli di una fiorente industria incentrata sulla produzione di calce, prodotti silvo-pastorali, legname, calcare e ferro.

0463 986608 0463 986113

Castello di S. Michele o di Ossana

OSSANA



Orario: Aperto tutti i giorni dal 1/12 al 7/01. Durante i mercatini di Natale: dalle 10:00 alle 19:00. Nelle altre giornate: dalle 10:00 alle 18:00. Visite guidate al castello e al percorso dei presepi durante i mercatini di Natale alle 11:00 e alle 16:00.

Il Castello sorge su uno sperone di roccia e molto probabilmente risale all'epoca dei Longobardi, ma le prime notizie scritte risalgono al 1191.

Il Castello presenta nel suo possente mastio alto 25 metri, l'elemento architettonico più caratteristico e meglio conservato dell'intero complesso.

340 4183540

Molino Ruatti - Museo del Mulino ad acqua

PRACORNO - VAL DI RABBI



Da oltre due secoli le acque del torrente Rabbiés muovono le macchine del Molino Ruatti, trasformando il cereale in farina, la terra in pane. Entrate nella vita di un mugnaio dell'Ottocento e fatevi guidare dalla sua storia. Visite guidate su prenotazione per un minimo di 5 persone.

353 4264921 339 8665415

Casè di Somrabbi

RABBI - Loc. Somrabbi

Centro Visitatori Rabbi - Parco Nazionale dello Stelvio



Nell'antico caseificio turnario, costruito nel 1858, è stato allestito un percorso espositivo che raccoglie antichi attrezzi per la tradizionale lavorazione del latte.

Orario: 8-10/12, 23/12 - 7/1 (tranne 25/12) tutti i giorni 9:30 - 16:30. Visita libera.

0463 909774

Centro Visitatori Peio

COGOLO - Via Roma

0463 909773



Situato presso la sede del Parco, è un emozionante viaggio virtuale tra gli habitat che compongono il territorio dell'area protetta: il bosco, l'alpe, il ghiacciaio, l'acqua ed il mondo rurale. Installazioni, multimedialità, time-laps, suoni e profumi per scoprire in maniera attiva e divertente il Parco dello Stelvio. Aperto tutto l'anno. Ingresso a pagamento.

Orario: dal martedì alla domenica 9:00-12:00 - 15:00-18:00. Chiuso il 25/12 e il lunedì tranne 1/01 e 1/04.

Museo delle Streghe

PEIO PAESE

340 2311537



Museo etnografico della magia e stregoneria popolare. **Orario:** aperto dall'8 al 10/12 e dal 22/12 al 31/03 e Pasquetta 1/04 da martedì a domenica 16:00-19:00. Ingresso a pagamento. La mattina apertura su richiesta.

Casa dell'Ecomuseo Piccolo Mondo Alpino - Val di Peio

CELENTINO - Via dei Capitèi, 24

339 6179380



Luogo di incontri culturali, laboratori e mostre, espone gli attrezzi per la lavorazione tradizionale del lino e conserva la riproduzione dell'antico telaio di Casa Grazioli, l'originale è conservato al Museo Etnografico Trentino di San Michele, oltre a numerosi telai didattici per la lavorazione delle varie fibre tessili. Attraverso un racconto storico sulla tessitura, che parte dalla semina e arriva alla realizzazione del gomitolo, l'ospite potrà assistere alla dimostrazione della lavorazione della fibra del lino, tramite l'uso degli attrezzi esposti e nella "Sala della tessitura" dedicata al maestro Gianni Rigotti, potrà osservare i vari passaggi che trasformano il gomitolo in prodotto finito. Visita guidata gratuita, ingresso a offerta. Gradita la prenotazione.

Tutto l'anno: il lunedì con orario 15:00-17:00, il mercoledì e il venerdì con orario 10:00-12:00.

Musei della Guerra Bianca



Collezioni eterogenee di cimeli, armi e fotografie della Prima Guerra Mondiale recuperate sui fronti del Tonale e dell'Ortles-Cevedale a testimonianza della lunga ed aspra "Guerra Bianca".

PEIO PAESE

348 7400942

Peio 1914-1918 "La Guerra sulla Porta"

Orario: dall'8/12 al 10/12, dal 22/12 al 7/01 e dal 29/03 all'1/04 tutti i giorni 10:00-12:00 - 16:00-18:00. Altri periodi: mercoledì 10:00-12:00; giovedì 16:00-18:00. Ingresso ad offerta. A richiesta apertura per gruppi.

VERMIGLIO

0463 758200

Polo culturale - Museo della Guerra

Orario: da ottobre fino al 17 dicembre dal lunedì al venerdì 9:00-12:00 - 15:00-18:00; dal 18 dicembre fino a Pasqua dal lunedì al sabato 9:00-12:00 - 15:00-18:00; dal 26 dicembre al 7 gennaio tutti i giorni 9:00-12:00 - 15:00-18:00.



Forte Strino

VERMIGLIO

0463 758200 0364 903838



Il Forte Strino si trova lungo la strada del Tonale, fra l'omonimo Passo ed il paese di Vermiglio. Costruito nel 1860, appartiene al sistema di fortificazione del territorio trentino ideato dallo Stato Maggiore austriaco. Oggi è sede del museo storico della "Guerra Bianca".

Orario: dal 26 al 30/12 e dal 2 al 7/1 14:00 - 16:30, 29,30/03 e 1/04 14:00 - 17:00. A richiesta apertura per gruppi.

Musei, castelli, siti culturali fuori valle DA VEDERE IN VAL DI NON

CASTEL VALER - Tassullo



www.visitvaldinon.it/it/la-valle-dei-castelli

0463 830133

Castel Valer è uno dei più eleganti castelli della Val di Non. Sorge in posizione panoramica completamente immerso tra i meleti. Esso è caratterizzato dalla torre a pianta rettangolare, alta 40 metri, che la rende la torre più elevata di tutta la Provincia. Sono visitabili le stanze Madruzziane, la cucina gotica, gli studi, il salone degli stemmi, la loggia, le cantine, i giardini e la cappella.

Orario: dal 7 all'11/12 e dal 16/12 al 7/01 visite guidate alle 10:00 e alle 15:00; chiuso il 25/12 e l'1/01. Prenotazione obbligatoria entro il giorno precedente.



Castel Thun - Vigo di Ton

www.buonconsiglio.it

0461 657816



Situato su una collina, in posizione panoramica, imponente ed austero, il castello fu dimora delle più potenti famiglie feudali della regione.

Orario: fino al 15/12 aperto sabato e domenica 09:30 - 17:00; dal 16/12 al 7/01 aperto da martedì a domenica 09:30 - 17:00. Chiuso i lunedì non festivi, il 25/12 e l'1/01. Per altre aperture, consultare il sito.

Palazzo Assessorile - Cles

0463 662041 0463 662091



Palazzo Assessorile sorge nel centro storico di Cles. Le sue forme attuali sono frutto di una ricostruzione quattrocentesca della più antica torre duecentesca che sorgeva nel sito.

Orario: fino al 7/01 da martedì a domenica 10:00-12:00 e 15:00-18:00. Chiuso il 25/12 e l'1/01. Sarà presente la mostra "De Scondion. I Graffiti di Palazzo Assessorile".

Museo Retico - Sanzeno

www.cultura.trentino.it

0463 434125

Situato a Sanzeno, in loc. Casalini, il museo ospita l'esposizione permanente del patrimonio archeologico locale. L'edificio è situato all'imbocco dell'affascinante passeggiata che porta al Santuario di San Romedio.

Orario: dal 2/03 al 19/06 sabato, domenica e giorni festivi 14:00-18:00.

Santuario San Romedio - Sanzeno



0463 536198 0463 636127



Uno dei santuari più caratteristici d'Europa, interessante esempio di arte cristiana medievale. Noto luogo di pellegrinaggio, costituito da più chiese e cappelle, venne costruito su una pietra calcarea alta oltre 70 metri.

Orario: Dal lunedì al sabato 09:00 - 17:30. Domenica 09:00 - 18:00.

DA VEDERE NELLA PIANA ROTALIANA

METS Museo Etnografico Trentino - San Michele all'Adige

www.museosanmichele.it

0461 650314

Il Museo illustra il sistema di sussistenza agrosilvopastorale delle valli del Trentino, le lavorazioni artigiane e le testimonianze dell'arte e della devozione, della musica e del folklore.

Orario: tutti i giorni 10:00-18:00. Chiuso i lunedì non festivi, il 25/12 e l'1/01.

DA VEDERE A TRENTO

Castello del Buonconsiglio



www.buonconsiglio.it

0461 492811 0461 233770



Il più vasto e importante complesso monumentale della regione Trentino Alto Adige, fu la sontuosa residenza dei principi vescovi di Trento. È composto da una serie di edifici di epoca diversa, racchiusi entro una cinta di mura.

Orario: da martedì a domenica 09:30 - 17:00. Dal 16/12 al 7/01 e tutti i sabati e domeniche di dicembre orario

09:30 - 18:00. Chiuso i lunedì non festivi e il 25/12.

Galleria Civica di Trento



www.mart.tn.it/visita-galleria-civica

0461 985511 n° verde 800 397760

Galleria dedicata all'arte ed architettura contemporanea, in dialogo con il MART e con la Casa d'Arte Futurista Depero a Rovereto.

Orario: da martedì a domenica 10:00-13:00 e 14:00-18:00. Aperture straordinarie: 08,26,31/12 e 6/01. 1/01 orario 15:00-20:00.

Muse - Museo delle Scienze

www.muse.it

0461 270311



Sei piani dedicati alla natura, alla montagna, alla tecnologia e alla sostenibilità nell'architettura luminosa e sostenibile di Renzo Piano.

Orario: da martedì a venerdì 10:00-18:00; sabato, domenica e festivi 10:00-19:00. Aperture straordinarie: 1/01 (13:00-19:00) e 2/1. Chiuso il 25/12 e i lunedì non festivi.

Museo Diocesano Tridentino

www.museodiocesanotridentino.it

0461 234419

Il museo è ubicato nel cuore di Trento, in Piazza Duomo. La Torre Civica è collegata a Palazzo Pretorio, sede del museo, e si accede dal Museo Diocesano Tridentino.

Orario: 10:00-13:00 e 14:00-18:00; chiuso il martedì, il 25/12, l'1/01, il 6/01 e Pasqua.

s.a.s.s. Spazio Archeologico sotterraneo del sas

www.cultura.trentino.it

0461 230171

Un'antica città romana costituita da spazi ed edifici pubblici e privati. Presso il S.A.S.S., oltre ai resti della Tridentum romana, è visibile anche il video "Dentro Trento", un viaggio a ritroso nel tempo con ricostruzioni dell'area archeologica con tecniche di realtà virtuale per immergersi nell'atmosfera della Trento al tempo dei Romani. Il S.A.S.S. ospita anche attività didattica, incontri, conferenze, mostre e spettacoli.

Orario: da martedì a domenica 09:00-13:00 e 14:00-17:30. Chiuso i lunedì non festivi, il 25/12 e l'1/01.

Museo dell'aeronautica "G. Caproni" - Mattarello di Trento

www.museostorico.it

0461 1747045

Il Museo dell'aeronautica di Trento raccoglie ed espone una collezione di aeromobili storici originali di rilievo mondiale.

Orario: da martedì a domenica 10:00-18:00. Chiuso lunedì non festivi e il 25/12. L'1/01 aperto 14:00-18:00.

Visite guidate alla città di Trento

www.trento.info

0461 216000

Trento ha una storia millenaria, a cavallo tra mondo germanico e mondo italiano, le cui testimonianze sono visibili nel bel centro storico e sono perfettamente custodite, epoca dopo epoca, nei siti archeologici e nei musei d'eccellenza che la città ospita.

Orario: ogni sabato tutto l'anno. Ritrovo alle 09:40 c/o Ufficio Info di Piazza Dante. Durata 2 ore. Prenotazione obbligatoria. A pagamento.

Torre Civica di Trento

www.museodiocesano.trentino.it

0461 234419



La Torre Civica è il simbolo inconfondibile della città di Trento. Dall'alto dei suoi 45 metri di altezza si possono ammirare la splendida Piazza Duomo con la Fontana del Nettuno e i palazzi affrescati del centro storico. Accesso solo con visita guidata della durata di 1 ora, massimo 10 persone a visita. Non accessibile a bambini di altezza inferiore a 1,20 m. **Orario** ingresso: lunedì, mercoledì, giovedì e venerdì: ore 11.30 e 14.30. Sabato e domenica: ore 10.30, 11.30, 14.30 e 15.30.

Villa romana di Orfeo

0461 492161



Una ricca abitazione di età romana con al suo interno un'ampia sala di rappresentanza decorata da uno splendido mosaico policromo raffigurante Orfeo intento ad incantare la belve con il suono della lira.

Orario: da martedì a domenica 9.00-13.00, 14.00-18.00

DA VEDERE A ROVERETO

Casa d'Arte Futurista Depero

www.mart.tn.it/visita-casa-depero

0464 480273 n° verde 800 397760

Primo museo futurista d'Italia. La Casa d'Arte Futurista Depero è l'unico museo fondato da un futurista, lo stesso Depero, nel 1957, in base a un progetto dissacrante e profetico: innovazione, ironia, abbattimento di ogni gerarchia nelle arti.

Orario: da martedì a domenica 10:00-18:00. Aperture straordinarie: 8,26,31/12, 1 e 6/01.

Castello di Rovereto e Museo Storico Italiano della Guerra

www.museodellaguerra.it

0464 438100



Il percorso di visita racconta l'esperienza in guerra tra Ottocento e prima guerra mondiale. Una ricca esposizione di armi, uniformi, fotografie, documenti e oggetti artistici con un'ampia sezione dedicata alle Artiglierie della Grande Guerra. Il percorso di visita comprende l'accesso al Museo, al Castello e alla sezione "Artiglierie 1914-18" nella vicina piazza Podestà. **Orario:** da martedì a domenica 10:00-

18:00. Chiuso lunedì non festivi, il 24,25,31/12 e l'1/01.

Mart - Museo d'arte Moderna e Contemporanea

www.mart.tn.it

0464 438887 n° verde 800 397760



Il MART non è semplicemente un museo, ma è un'idea, un polo culturale innovativo e dinamico con una meravigliosa architettura che diventa essa stessa opera d'arte. Oltre ad un patrimonio di opere d'arte proprie, il MART organizza ogni anno mostre di inestimabile valore.

Orario: da martedì a domenica 10:00-18:00; venerdì 10:00-21:00. Aperture straordinarie: 08,26,31/12, 1 e 6/01.

Presepi in Val di Sole



VAL DI RABBI

LA VALLE DEI PRESEPI

dall'8 dicembre al 7 gennaio 2024

immergiti nella magia del Natale in Val di Rabbi, che in questo periodo si trasforma in "La Valle dei Presepi": ritira la mappa e vai alla scoperta dei presepi fatti artigianalmente dagli abitanti della Valle, riempi la scheda con gli adesivi numerati e ritira il tuo gadget presso l'ufficio informazioni.

Info T. 0463 985048



VERMIGLIO

I PRESEPI DI UN TEMPO

dall'8 dicembre al 7 gennaio 2024

Suggestivo presepe con più di 20 omini di fieno a grandezza d'uomo che raffigurano le arti ed i mestieri di un tempo, nella frazione di Fraviano.



DAL
01 DIC
AL
07 GEN
10:00 - 22:00



Scopri il borgo seguendo il filo rosso,
dalla stella cometa fino a
Castello San Michele

visitvaldisole.it/it/eventi/ossana-il-borgo-dei-presepi

**PRESEPI
MERCATINI
EVENTI**





02

Gusto

Una genuina tradizione culinaria basata sui segreti della cucina della nonna, fatta di prodotti semplici che profumano di fieno ed aria pulita. Formaggi e selvaggina sono fra le prelibatezze locali da gustare!

~

RISTOMACELLERIA



20
20

VAL di SOLE - TRENINO



LA MACELLERIA CHE CUCINA:

Non dovrete fare altro che scegliere il taglio che preferite e gustarlo comodamente servito al vostro tavolo, cotto a regola d'arte!

La specialità: costate e fiorentine di manzetta trentina!

TAGLI DI CARNE FANTASTICI E DOVE TROVARLI

BRIDA BROTHERS • Risto Macelleria
38020 PELLIZZANO (TN) Via Nazionale, 77
VAL di SOLE - TRENINO | Tel. +39 0463 750853



Gusto

Ristoranti

Si consiglia di effettuare la prenotazione.

CAVIZZANA

Locanda San Martino

0463 900222

CALDES

Al Pescatore - Fr. Tozzaga

0463 722542

La Taverna del Sole - Fr. Cassana

328 2831002

TERZOLAS

Alla Corte Dei Toldi

0463 901038 338 8930089

MALÉ

Caminetto "La Piccola Cucina"

0463 901281

Home Restaurant La Marmotta - Fr. Arnago

328 6544185

La Tana del Barba

0463 901122

Osteria Del Bosco - Loc. Regazzini

393 2237881

Vecchia Canonica

0463 902064

Vi Sushi - Cucina cinese e giapponese

327 2166555



VI SUSHI

CUCINA CINESE
E GIAPPONESE

Ristorante con la cucina cinese e giapponese che offre piatti tipici come spaghetti di soia, involtini primavera e sushi di diversi tipi e tanto altro da scoprire!!!



MALÉ

Via quattro Novembre, 18

Tel. 327 2166555

 327 2166555

 vi_sushi_

CROVIANA

Locanda De Mauris

0463 903037 339 6012046

MONCLASSICO

La Spleuza

0463 973205



MERIDIANE BISTROT PIZZERIA



PRESSO HOTEL ARISTON
A MONCLASSICO IL NUOVO
BISTROT PIZZERIA.

Un racconto attraverso i piatti della tradizione e un menù fresco, abbinati ad una proposta di pizza fragrante con materie prime di prima qualità. Locale moderno e accogliente con pizzeria a vista e un grazioso dehors esterno.

Meridiane
BISTROT / PIZZERIA

MONCLASSICO

Via di Novalina, 106

Tel. 0463 974967

www.hotelaristonvaldisole.com

info@hotelaristonvaldisole.com

DIMARO

Alpholiday Dolomiti

0463 973330



HOTEL ALPHOLIDAY DOLOMITI



RISTORANTE
PIZZERIA A.I.C.

Ristorante e Pizzeria dell'hotel con proposta di piatti tipici della tradizione rivisitati in chiave moderna, anche senza glutine. Scelta per ogni esigenza tra menù a la carte, del giorno e menù bimbi. Gradita la prenotazione.

AlpHoliday
Dolomiti

DIMARO

Via Campiglio, 4

Tel. 0463 973330

0463 973330

www.alpholiday.it

Alpholiday Dolomiti Trentino

[alpholidaydolomiti](https://www.instagram.com/alpholidaydolomiti)

Al Ponte

0463 973240

Locanda Elisa

340 0867929

Dolomiti

0463 974022

FOLGARIDA

Baita Ciocomiti - Malga Vigo - arrivo pista Malghette - mt. 1802

320 2169737

Caminetto - Hotel Caminetto

0463 986109

Chalet Degli Angeli - arrivo telecabina - Loc. Malghet Aut - mt. 1860

0463 986151

Chalet Spolverino - Monte Spolverino - mt. 2092

335 7732325 335 217571

Il Grill - Hotel Alaska

0463 986296

Il Guscio

338 6065322

La Buca	0463 986253
Nonna Anna - Alphotel Taller	0463 986234
Rifugio Albasini - arrivo Telecabina Loc. Malghet Aut - mt. 1860	0463 986424 335 5231009
Rosa Alpina - arrivo telecabina - Loc. Malghet Aut - mt. 1860	335 5717243
Ski Center - arrivo telecabina - Loc. Malghet Aut - mt. 1860	338 5612151

COMMEZZADURA

Bucaneve - Fr. Mestriago	0463 974263
La Noria - Fr. Mestriago	0463 970012
Maso Burba - Fr. Piano	0463 979991
Alpe Daolasa - Loc. Alpe Daolasa - mt. 2045	0463 401020
Rifugio Orso Bruno - Monte Vigo - mt. 2200	328 3557459
Rifugio Solander - Loc. Alpe Daolasa - mt. 2045	339 7937529

MEZZANA

Al Sole	0463 757064	348 7000928
Salvadori - Hotel Savadori - solo cena		0463 757109
L'Aia - Ristorante vegetariano	333 5917646	393 0430761

MARILLEVA 900

Al Cervo	0463 757245
Lago Rotondo	0463 757433

MARILLEVA 1400

Gud Marilleva 1400	331 2918243
Dai Angioi	0463 796517



DAI ANGIOI

RISTORANTE
PIZZERIA DISCOBAR

Ambiente con atmosfera calda e accogliente, caratteristico e rivestito in legno. La cucina è tradizionale con piatti freschi e genuini. Pane fresco preparato ogni giorno, carni provenienti unicamente da allevatori della valle e deliziosi dessert interamente fatti a mano. Pizza cotta nel forno a legna, possibilità di asporto, menu personalizzati, bar con terrazza vista valle, preparazione di aperitivi con stuzzichini, squisiti panini cotti nel forno a legna, après-ski invernali e serate musicali, party e cocktail.



MEZZANA

Loc. Marilleva 1400, 95

Tel. 0463 796517

f ristorantedaiangioi

@ daiangioi

Daniel	366 9554262
Malga Panciana - Arrivo Telecabina - mt. 1883	0463 796510 340 1620779
Rifugio Orti 1900 - arrivo seggiovia - mt. 1900	347 8994947

ORTISÉ

Malga Stabli	346 6933370
---------------------	-------------

PELLIZZANO

Alla Vecchia Macina - Loc. Claiano	0463 751954
Chalet Lago dei Caprioli - Loc. Fazzon (Natale e fine settimana)	0463 751157
Risto-Macelleria Brida Brothers	0463 750853 345 3605982
Rododendro	0463 751644
Stal Beer & Grill	327 5807750

OSSANA

Antica Osteria	0463 751713
Il Maniero	0463 751350
Locanda De Fusine - Fr. Fucine	0463 751748 335 1247863
Niagara - Fr. Cusiano	0463 751626 377 0815214

VERMIGLIO

Alpino	0463 758144
Baita Velon - Loc. Velon	0463 758279
Centro Fondo	0463 090069
Chalet al Foss - solo serate, su prenotazione	0463 758161

PASSO TONALE

Capanna Bleis - arrivo seggiovia - mt. 2525	0364 900259
Capanna Presena - mt. 2753 - intermedia telecabina	0463 808001
Chalet Miramonti	0364 900501
Da Ragnetto	328 1647011
Gazana Bär	331 4095172
Fuori pista - Hotel Bezzi	366 2648602
Il Faita	335 5818719
Il Focolare	327 8459216
La Botte	340 3425849
La Mirandola	0364 903933
La Torretta	0364 903978
Malga Valbiolo - arrivo seggiovia - mt. 2244	0463 896079
Nigritella Bar Ristorante - arrivo seggiovia - mt. 2089	345 9565251
Palla di Neve	0364 903918
Passo Paradiso - arrivo Telecabina - mt. 2580	0463 808002
Redival	0364 1951652
Rododendro	0364 900259
Ski Food	0364 904800

COGOLO DI PEIO

Cevedale

0463 754067

Il Mulino - Fr. Comasine

0463 754244

La Locanda Del Virgin

0463 754157



VIRGIN

LOCANDA & PIZZA

Goditi un buon pranzo o una buona cena con i piatti della tradizione trentina... Nel caloroso e suggestivo ambiente potrete anche gustare ottime pizze e sfizioserie del nostro pizzaiolo.

DISCO PUB

Eventi, Dj set e musica live per le tue serate uniche e di divertimento!

APRÈS SKI PANORAMICO

Spuntini veloci, ottimi aperitivi e birre con ampia terrazza solarium!



COGOLO DI PEIO

Via S. Antonio, 18
sulla pista Biancaneve

Tel. 0463 754157

 Virgin Pub - Val di Sole

Pejo Stube

379 1777000

Sissi Stube - Loc. Masi Guilnova

0463 754088

PEIO FONTI

Baita Tre Larici - Loc. Mezoli

348 3069423

Doss Dei Gembri - Arrivo Seggiovìa - mt. 2315

338 4843404

Il Cantuccio Del Gusto

0463 743024

Lo Scoiattolo - Arrivo Telecabina - mt. 2000

0463 753220



RISTORANTE - BAR LO SCOIATTOLO

Il ristorante bar Scoiattolo, nel cuore del Parco Nazionale dello Stelvio, ti aspetta all'arrivo della Telecabina Peio Fonti - Tarlenta per deliziarti con la cucina tipica della Val di Pejo. Per gli amanti del relax incontaminato è possibile soggiornare in struttura ed ammirare da 2000m la meraviglia del gruppo montuoso Ortles-Cevedale.



PEJO

Località Stavelin

Tel. 0463 753220

Cel. 340 9521671

www.rifugioscoiattolo.com

Malga Frattasecca - Loc. Frattasecca

320 1578322



MYTHE

Il rifugio Mythe situato a 3000 metri, è una struttura nuovissima costruita con tecnologie innovative.

Tra le sue caratteristiche oltre al panorama mozzafiato, anche un menù che valorizza il territorio, attraverso le sue eccellenze enogastronomiche. Mythe si propone come una vetrina di prodotti tipici da degustare: dai piatti veloci, panini, alle birre artigianali e una selezione di Trentodoc.

Disponibilità per cene su prenotazione.

MYTHE

PEJO 3000

Pejo 3000, arrivo funivia

Tel. 0463 636218

Cell. 328 0832366

Cell. 327 3307649

info@mythepejo.it

www.mythe3000.it

Ristorante St. Hubertus

371 6861361



ST. HUBERTUS

COMFORT
FOOD FROM LOVE
AND MOUNTAINS

Brunch menù

10:40 - 14:30

Aperitivi con prodotti tipici

Cena con cucina di montagna

18:00 - 23:00



PEJO FONTI

Via delle Acque Acidule, 20

Cell. 371 6861361

st.hubertus_pejo@gmail.com

RABBI

Al Cervo - Loc. Masnovo

Al Molin - Rabbi Fonti

Osteria Rabies - Fr. San Bernardo

Piccolo Ristorante Posta - Fr. Pracorno

Pizzeria 800 - Fr. S. Bernardo

0463 984062

0463 985020

389 3470177

0463 900093 339 8758573

0463 985148

Ristoranti agritur

Si consiglia di effettuare la prenotazione.

CALDES

Il Tempo delle Mele - Fr. Samoclevo

La Pergola - Fr. Bordiana

Solasna - Fr. San Giacomo

0463 901389 347 9558401

339 8107425

338 5964846

TERZOLAS

Anselmi 335 5626413

MALÉ

Sole Levante 0463 901620 329 6653001

MONCLASSICO

Maso Luch - Strada per Luch 328 3557226

PELLIZZANO

Bontempelli - Centro Equitazione 348 4876411

VERMIGLIO

Malgola - Loc. Malgola 347 9377841

Maso Celesta - Loc. Velon 0463 758065 342 9312420



MASO CELESTA BIO AGRITUR

Cucina con specialità genuine della nonna, degustazione e vendita prodotti del maso, animali della fattoria, finestra sulla stalla!

Un luogo magico, a Velon, circondati dalla natura ai piedi della maestosa Presanella! Vivi l'esperienza di immergerti in un'atmosfera d'altri tempi, degustando i prodotti tipici a km zero!



VERMIGLIO

Località Velon, 10

Tel. 0463 758065

Cell. 342 9312420

info@bioagriturcelesta.it

[f bioagriturcelesta](https://www.facebook.com/bioagriturcelesta)

Volpaia - Loc. Volpaia 0463 758393

COGOLO DI PEIO

Cazzuffi - Loc. Pont 0463 754211 348 3608026

RABBI

Malga Fratte 331 4633633 339 2868811

Malga Monte Sole 0463 636134 339 1310314

Ruatti - Fr. Pracorno 0463 901070

Maso Fior di Bosco 0463 985543

Ristoranti senza glutine

MALÉ

Hotel Michela - solo su prenotazione 0463 901366

MONCLASSICO

Meridiane Bistrot Pizzeria c/o Hotel Ariston - solo su prenotazione 0463 974967

DIMARO

Alpholiday Dolomiti - solo su prenotazione 0463 973330

COMMEZZADURA

Rifugio Solander - Arrivo telecabina - Loc. Alpe Daolasa - 2045 mt. 339 7937529

VERMIGLIO

Hotel Milano 0463 758124

PEIO FONTI

Il Cantuccio del Gusto 0463 743024

Hotel Rosa degli Angeli - solo pranzo 0463 743031

Pizzerie

Si consiglia di effettuare la prenotazione. La maggior parte degli esercizi effettua anche il servizio di asporto.

CALDES

Al Pescatore - Fraz. Tozzaga 0463 722542

MALÉ

Caminetto "la piccola cucina" 0463 901281

La Tana del Barba 0463 901122

Vecchia Canonica 0463 902064

CROVIANA

Locanda de Mauris 0463 903037 339 6012046

MONCLASSICO

La Spleuza 0463 973205

Meridiane Bistrot Pizzeria c/o Hotel Ariston 0463 974967

DIMARO

Alpholiday Dolomiti 0463 973330

Al Ponte 0463 973240

Locanda Elisa 340 0867929



LOCANDA ELISA

Esperienze raffinate e comfort si fondono alla Locanda Elisa. Il bistrot pizzeria offre una moderna interpretazione della tradizionale osteria, valorizzando ingredienti locali e coinvolgendo fornitori delle Valli vicine. È possibile inoltre soggiornare in camere o appartamenti completi con vista sui parchi dello Stelvio e dell'Adamello Brenta. A pochi minuti da Madonna di Campiglio. Vi aspettiamo!



DIMARO FOLGARIDA

Via Campiglio, 59

Cell. 340 0867929

 locanda.elisa

www.locandaelisa.it

FOLGARIDA

Chalet Spolverino - Monte Spolverino - mt. 2092	335 7732325	335 217571
Il Guscio		338 6065322
La Buca		0463 986253
Rif. Albasini - arrivo telecabina - Loc. Malghet Aut - mt. 1860		0463 986424

COMMEZZADURA

Bucaneve - Fr. Mestriago		0463 974263
La Noria - Fr. Mestriago		0463 970012
Rifugio Orso Bruno - Loc. Monte Vigo - mt. 2200		328 3557459

MEZZANA

Al Sole	0463 757064	348 7000928
---------	-------------	-------------

MARILLEVA 900

Al Cervo		0463 757245
Lago Rotondo		0463 757433

MARILLEVA 1400

Gud Marilleva 1400		331 2918243
Dai Angioi		0463 796517
Daniel		366 9554262

PELLIZZANO

Rododendro		0463 751644
Stal - Beer & Grill		327 5807750

OSSANA

Il Maniero		0463 751350
Niagara - Fr. Cusiano	0463 751626	377 0815214

VERMIGLIO

Dossi		0463 758444
-------	--	-------------

PASSO TONALE

Alpi		0364 903850
Chalet Miramonti		0364 900501
Chalet Savoia		339 3296606
La Botte		340 3425849
La Torretta		0364 903978
Palla di Neve		0364 903918
Rododendro		0364 900259
Ski Food		0364 904800

COGOLO DI PEIO

La Locanda del Virgin		0463 754157
Pejo Stube		379 1777000

PEIO FONTI

Il Cantuccio del Gusto		0463 743024
------------------------	--	-------------

RABBI

Pizzeria 800 - Fr. San Bernardo		0463 985148
---------------------------------	--	-------------

Piatti veloci

MONCLASSICO

Bar Biolago	333 9594260
Pancaffé	0463 970086

PRESSON

Maso Toffe	342 5529282
------------	-------------

DIMARO

DiWine Bistrò	340 0867929
Sky Bar	0463 974375
La Baita	347 4913770

FOLGARIDA

Bar Paninoteca El Mas - Loc. Casina	0463 987022
-------------------------------------	-------------

PELLIZZANO

La Casa di Marzapane	0463 751841	327 1328068
Risto-Macelleria Brida Brothers	0463 750853	345 3605982
Rosticceria Vegher		0463 751390

VERMIGLIO

Centro Fondo	0463 090069
--------------	-------------

PASSO TONALE

Bruschetteria La Botte	340 3425849
Magic Pub	348 8902941
Snow Break 360°	349 3165750

PEIO FONTI

Piadineria Magna Rimini	335 6507935
-------------------------	-------------

PEIO PAESE

Agritur Casanova	380 2660802	328 1570139
------------------	-------------	-------------



AGRITUR MASO CASANOVA

All'interno del Parco Nazionale dello Stelvio, poco distante dall'Area Faunistica.

Offre taglieri con formaggi e salumi e degustazioni di yogurt fresco accompagnato anche da frutti di bosco.

Ideale per pranzi, merende e cene all'insegna della genuinità

www.aziendacasanovariccardo.it

VENDITA FORMAGGI E SALUMI

PEIO

Via XXIV Maggio, 77

Cell. 328 1570139

380 2660802

ricardo.casanova@libero.it

Rosticcerie - Gastronomia d'asporto

MALÉ

La Mangiatoia 327 6326564

PELLIZZANO

Risto-Macelleria Brida Brothers 0463 750853 345 3605982

Rosticceria Vegher 0463 751390

PEIO FONTI

Piadineria Magna Rimini 335 6507935

Pasticcerie

MALÉ

Pasticceria Caffé Roma 0463 901149

Pasticceria Girasole 0463 901347

Pasticceria Verginello 0463 901203

MONCLASSICO

Pancaffé 0463 970086

DIMARO

Pasticceria Dal Gramola Oreste 0463 974345

Panificio Ravelli 0463 970088

FOLGARIDA

Pasticceria Roby - Apertura Stagionale 0463 986353

COMMEZZADURA

Pasticceria di Casa Dalla Torre - Fr. Mestriago 0463 973366

MEZZANA

Pasticceria Gelateria Bar da Renato - Apertura Stagionale 0463 757260

PELLIZZANO

La Casa di Marzapane 327 1328068

Pasticceria Ortensia 0463 751131

VERMIGLIO

Bar Uceli 0463 758204

PASSO TONALE

Grand Hotel Miramonti - Apertura Stagionale 0364 900501

Sport Hotel Vittoria - Apertura Stagionale 0364 91348

1884 370 3087134

PEIO FONTI

Pasticceria della Nonna - Apertura Stagionale 0463 753205

RABBI

Silvia Pasticceria 389 7918071

Cioccolaterie

MALÉ

Cioccomiti - Zona Industriale c/o Innovation Center 0463 720246
Possibilità di visite guidate.

PASSO TONALE

La Casa di Cioccolato - Via Nazionale, 3 0364 088039

PEIO FONTI

Cioccomiti Val di Peio - Via Acque Acidule 328 0232366

Prodotti Tipici

I CASEIFICI

I formaggi della Val di Sole possono essere acquistati presso:

TERZOLAS

Caseificio Cercen 0463 900681
dal lunedì al sabato 8:00-12:00 - 15:30-19:00; domenica 8:00-12:00 (solo alta stagione)

DIMARO

Caseificio Presanella punto vendita 340 9523178
Tutti i giorni 8:00-12:00 - 15:30-19:00;

MEZZANA

Caseificio Presanella 0463 757282
Tutti i giorni 8:30-12:30 - 15:30-19:00

VERMIGLIO

Caseificio Biologico Maso Celesta - Località Velon 0463 758065

Caseificio Biologico Maso Stabulum - Via della Prada, 11/1 0463 759014

COGOLO DI PEIO

Caseificio Artigianale Maso Pegolotti - Via Ettore Colombo, 27 334 7422322 339 2210894
dal lunedì al sabato 8:00-12:00 e martedì, venerdì e sabato 17:00-18:00

PEIO PAESE

Caseificio Turnario - Via Punta San Matteo, 9 328 1570139 339 7371072
tutti i giorni 9:30-11:00, 18:30-19:30 - domenica 9:30-11:00

RABBI

Caseificio Ruatti Giovanni - Fr. Pracorno, 95G - tutti i giorni 0463 901070

LE MELE

Le mele della Val di Sole possono essere acquistate presso:

Mondomelinda - Segno (Val di Non) 0463 469299

Aziende Agricole

CALDES

El Mat 346 4925694

Succo di mele

Il Tempo delle Mele - Fr. Samoclevo 0463 901389 347 9558401

Mele, succo di mela, confetture e trasformati

Pedernana Ettore - Fr. Tozzaga 335 6874685

Carne e salumi

Regina - Fr. Cassana	388 6590459
Mele, succo di mele, confetture, patate	
Solasna - Fr. San Giacomo	338 5964846
Confetture, succo di mela, sciroppi di frutta	
MALÉ	
B.I.A. FLORA - Via A. Degasperi, 2/9	0463 900236 339 8887282
Confetture, succo e polpa di ribes nero, asparagi, vino Gropello di Revò, cosmetici a base di ribes nero	
Gusto Natura - Zona Industriale c/o Innovation Center	0463 901368 333 8083646
Succo di mela biologico, confettura e gelatina di mele. Gustosnack (mele essiccate). Confettura di piccoli frutti, sciroppo di sambuco	
Sole Levante - Via degli Alpini, 14	0463 901620 329 6653001
Formaggi, prodotti caseari e salumi tipici	
MONCLASSICO	
Nido delle Aquile - Via Nazionale, 1118/b	340 5294233
Miele, propoli, succo di mela, confetture	
Maso Toffe - Via Brescia, 4	342 5529282
Succhi, confetture, miele, frutta secca	
DIMARO - Via Valenti, 39	
Fantelli Nicola	335 7875774
Uova, marmellate e succhi di propria produzione	
MEZZANA - Fr. Ortisé	
Casa dell'Ape	333 3509094
Miele e ortaggi	
PELLIZZANO	
For ai Forni c/o Agritur Bontempelli	
Loc. Pressenago (presso Centro Equitazione Alpina Val di Sole)	348 4876411
Confetture, crauti, salumi, formaggi, ortaggi, uova	
Valtresin - Strada per Valtresin, 14	347 7756808
Sciroppi e marmellate	
OSSANA	
Al Pozz di Andreotti Lorenzo - Fr. Cusiano	329 3565890
Formaggi di vacca e capra, Casolet, burro, speck e salumi di produzione propria. Uova. Pony per bambini. Visite guidate alla stalla	
Florovivaistica Olga Casanova - Fr. Cusiano - Via Marconi	329 3771335
Coltivazione e vendita cosmesi naturale, stelle alpine, piante officinali	
VERMIGLIO	
Al Doss da Lecc di Panizza Marina - Via al Dazi	346 4935088
Marmellate, succhi, sciroppi, prodotti vegetali, formaggi di capra, uova	
Bio Agritur Maso Celesta - Loc. Velon, 10	0463 758065 342 9312420
Formaggi, salumi	
COGOLO DI PEIO	
Berry Farm di Bernardi Giuliano - Via G. Casarotti, 52	333 6238830
Confetture, succhi, sciroppi e miele	
Caseificio Artigianale Maso Pegolotti - Via E. Colombo, 27	334 7422322 339 2210894
Burro, formaggi freschi e stagionati, mozzarelle, yoghurt e salumi	

Cazzuffi - Loc. Pont 0463 754211 348 3608026
Formaggi e salumi produzione propria.

PEIO FONTI

Lualdi Marco- Loc. Canedi 348 2442981
Formaggi vaccini, caprini, "luganeghe" di capra e salumi tipici

PEIO PAESE

Casanova Riccardo - Via XXIV Maggio 380 2660802 328 1570139
Formaggi vaccini e caprini, salumi produzione propria.

RABBI

Ruatti Giovanni - Fr. Pracorno, 95G 0463 901070
Insaccati, formaggi, burro, succo di mela, patate e yoghurt

Enogastronomia

BIRRIFICI

MONCLASSICO Microbirrificio artigianale Nido delle Aquile 340 5294233

COGOLO DI PEIO Birrificio artigianale Pejo 377 4386829

CANTINE

MEZZOCORONA Rotari 0461 616300

ENOTECHE

CROVIANA Enoteca Malanotti 0463 969636

FOLGARIDA Enoteca Grappoteca Cà dei Merli 333 9820349

WINE BAR

MALÉ Degustazione Vini del Trentino 333 9261117

DIMARO DiWine Bistrò 340 0867929

TORREFAZIONE

CROVIANA Torrefazione Marnei 392 7390880



Val di Sole

MOWISNOW

- MAPPA 3D gratuita
- Percorsi, piste e servizi
- Aperture e chiusure impianti
- Posizione in tempo reale

Scarica l'App

Download on the App Store | GET IT ON Google Play



I Formaggi della Val di Sole

Nella gastronomia della Val di Sole un ruolo assolutamente centrale è rappresentato dal formaggio, **gustoso derivato del latte di montagna** realizzato e direttamente acquistabile presso diversi produttori e presso i due caseifici di valle: **"Cercen"** di Terzolas e **"Presanella"** di Mezzana. Accanto ai saporiti Trentingrana, formaggi nostrani di diversa stagionatura e ricotte, spiccano senza dubbio le numerose varianti del **Casolét**, prodotto veramente tradizionale della Val di Sole. Oggi il Casolét di latte vaccino crudo, tipico cacio di montagna a pasta cruda e tenera ed a latte intero, è una primizia della produzione casearia trentina. Un tempo si realizzava solo in autunno, quando le mandrie erano già scese dagli alpeggi e le mungiture giornaliere erano scarse: era dunque il formaggio di casa per eccellenza, da consumare prevalentemente in famiglia nei lunghi mesi invernali. Il nome ha una caratteristica origine latina: deriva da "caseolus", piccolo formaggio, ed in effetti le forme più tradizionali ancora oggi hanno uno scalzo di circa 7-12 cm per 10-22 cm. di diametro, per un peso totale di un chilogrammo scarso di peso.





www.caseificiopresanella.com



La bontà

IN UN CLICK

Visita il nostro E-shop
caseificiopresanella.com
più di 200 prodotti
pronti da spedire!

PUNTI VENDITA 

MEZZANA • DIMARO • MADONNA di CAMPIGLIO



Mobilità

Muoversi in Val di Sole è senza dubbio facile. I nostri bus, ski bus e treno locale, ti aiuteranno a raggiungere comodamente la meta che hai sempre sognato. Non mancano inoltre tutti i servizi per le auto.



Mobilità

SKI BUS, AUTOBUS DI LINEA E TRENI

Ritira gratuitamente l'opuscolo con gli orari degli Ski Bus, dei treni e degli autobus di linea presso i nostri uffici Info.

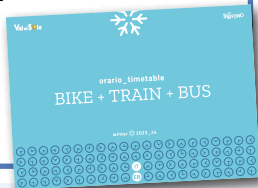

Trentino Trasporti

CALL CENTER TRENTINO TRASPORTI attivo tutti i giorni 7:00-19:30 0461 821000

Taxi - Autonoleggi da rimessa con conducente

Il servizio taxi in Val di Sole non viene espletato con tariffe a tassametro, ma è sostituito da autonoleggi da rimessa con conducente ed il prezzo è calcolato a forfait in base a: chilometraggio, percorso, tempo impiegato. Non esistono aree di sosta per taxi ed il servizio va richiesto e concordato direttamente con il vettore.

CALDES

Taxi Viaggi Valentinelli - A5 - M8 - P20/24/42/54 335 7089777 340 4293385

MALÉ

Stablum Franco - A4 - M8 - P20 339 8122893

MONCLASSICO

Ivana Taxi - A6 338 8560244

DIMARO

Viaggi Franco - A4/6 - M8 339 5223369 339 2975676

COMMEZZADURA

Viaggi Cornelio - A4 - M16/18 - P19/30/50/54/57 0463 974470 335 6304877

MEZZANA

Taxi Ravelli - A4 - M8 334 1414275

Zappa Viaggi - A4 - Trasporto disabili 333 6727238



ZAPPA VIAGGI

- Trasporto disabili
- Accompagnamento visite ospedaliere/ mediche
- Servizio taxi
- Trasferimenti stazioni treni
- Da e per aeroporti



MEZZANA

Cell. 333 6727238

zappaviaggi@gmail.com

PEIO

Viaggi Paternoster - A4/6 - M8 - P19/22/35/48/58

335 6756227

Viaggi Biancaneve - A4 - M8 - P19/33/42/54

338 3685394



**VIAGGI
BIANCANEVE**
TAXI - MINIBUS - AUTOBUS

- Taxi 24 ore su 24
- Transfer aeroportuali
- Viaggi turistici
- Uscite in sicurezza verso discoteche
- Trasporto bike

CELLEDIZZO DI PEIO
Cell. 338 3685394
Cell. 349 2898031
info@viaggibiancaneve.it
www.viaggibiancaneve.it

FUCINE DI OSSANA

Taxi Minibus Panizza A4/6 - M8 - P16/19/34

351 9444020 348 3746961

VERMIGLIO

Tonale Viaggi - A4 - M8/19 - P23/54

333 5210297

RABBI

Autonoleggio Lorenzo S.a.s. - M8/16

0463 985402 339 1378998

Viaggi Cicolini - M9/20 - P43/50/55

0463 902119 335 6208670

(A = Autovettura con N° posti; M = Minibus con N° posti; P = Pullman con N° posti)

Autonoleggi senza conducente

PRESSON Officina F.lli Largaiolli autovetture

0463 974277 339 1974332

DIMARO GMotors autovetture

348 7111805

VERMIGLIO Autofficina Panizza (Europassistance)

0463 758232 333 4762441

COGOLO DI PEIO Autoriparazioni Pejo

0463 754058

Officine di riparazione - Carrozzerie

MALÉ

Andreis Cicli Specialized - piccole riparazioni motociclette e scooter

0463 902822

Andreis e Daprà

0463 901136

Ceschi/Menapace - anche gommista

0463 902490

Zanella - Fr. Magras

0463 902200

MONCLASSICO

Autoriparazioni Stablum - anche soccorso stradale

0463 974919

PRESSON

Autofficina Lampis - anche soccorso stradale	0463 974302
Autoshop - aut. RENAULT-DACIA	0463 973378 333 3296868
F.Ili Largaiolli - aut. multimarca anche gommista e soccorso stradale	0463 974277 339 1974332



OFFICINA CARROZZERIA

- OFFICINA
- CARROZZERIA
- GOMMISTA
- SOCCORSO STRADALE
- NOLEGGIO VEICOLI S/C
- ELETTRAUTO
- CENTRO REVISIONI



PRESSON
Via Marchetti, 109
DIMARO FOLGARIDA
tel. **0463 974277**
cell. **339 1974332**
cell. **335 249451**
info@largaiolli.com
www.largaiolli.com

DIMARO

Euromeccanica - riparazioni solo per mezzi pesanti	0463 970064
--	-------------

FUCINE DI OSSANA

Bezzi Francesco	0463 752614
Pedrazzoli	393 5104226
Zambelli Paolo	348 8526042

VERMIGLIO

Agostini Marcello	0463 758521
Autofficina Panizza - aut. FIAT	0463 758232

COGOLO DI PEIO

Autoriparazioni Pejo	0463 754058
----------------------	-------------

CELLEDIZZO DI PEIO

Pit Stop Gomme - gommista - no carrozzeria	0463 754604
--	-------------

RABBI

Lorengo S.a.s. - Fr. San Bernardo	0463 985402 333 2747320
-----------------------------------	-------------------------

Garage coperti a pagamento

PRESSON	Officina F.Ili Largaiolli	0463 974277
FOLGARIDA	Centro Congressi (320 posti)	0463 988400
FOLGARIDA	Belvedere (280 posti)	0463 988400
PEIO FONTI	Pejo Funivie	0463 753238



TO

Salute

Non preoccupatevi per eventuali problemi fisici o malesseri vari! In Val di Sole sono presenti infatti numerosi dentisti, farmacie ed erboristerie.



Salute

Servizio medico

Si invita l'utente a fare riferimento alle apposite locandine disponibili presso gli uffici informazione di valle per orari, località e giornate di effettuazione del servizio o a contattare il numero unico **116117**, link www.apss.tn.it/-/urp, o il Poliambulatorio di Malé, tel. 0463 909400.

Si segnala che il servizio è espletato con pagamento di Euro 30,00 per visita ambulatoriale e Euro 40,00 per visita domiciliare.

Si precisa che la mancanza del documento di assistenza (TEAM o modulo del paese convenzionato) comporta il pagamento per intero delle tariffe vigenti, anche per coloro i quali siano in possesso di polizze assicurative private.

SERVIZIO DI CONTINUITA' ASSISTENZIALE (ex Guardia Medica)

Nelle giornate di sabato, domenica e ore notturne (dalle ore 20.00 alle ore 8.00) in caso di ASSOLUTA URGENZA rivolgersi al Servizio di Continuità Assistenziale della valle:

Pellizzano

116117



NUMERO UNICO EMERGENZE

112

Servizio di continuità assistenziale

116117

Poliambulatorio di Malé

0463 909400

Ufficio rapporti con il pubblico

0463 909441

Centro Unico Prenotazioni C.U.P. (da fisso)

848 816 816

Centro Unico Prenotazioni C.U.P. (da cellulare)

0461 379400

OSPEDALI

PRONTO SOCCORSO OSPEDALE CIVILE DI CLES

0463 660111

PRONTO SOCCORSO OSPEDALE DI EDOLO

0364 7721

Centri Medici

CROVIANA - Via Nazionale, 100 0463 629335

Centro Medico Yod - Centro di medicina integrata. Area prevenzione e benessere, giovani e famiglia, area sport e nutrizione, ostetricia

MALÉ - Piazza Garibaldi, 12 0463 721837

DIMARO - Via Campiglio, 3 0463 721837

MARILLEVA 1400 - Via per Marilleva, 75 0463 723700

MADONNA DI CAMPIGLIO - Viale Dolomiti di Brenta 0465 880495

PASSO TONALE - Via Nazionale, 5 0463 893029

Alp Trauma Clinic Dr. Pizzolla - X-ray, clinica traumatologica per il trattamento degli infortuni, risonanza magnetica. Il Centro è convenzionato con le principali Compagnie di Assicurazione viaggi per fornire l'assistenza sanitaria al turista.

CUSIANO DI OSSANA - Via Marconi, 31 380 7778278

Medical Clinic Val di Sole - Visite di medicina generale, angiologia, dietologia, dermatologia. Il Centro è convenzionato con le principali Compagnie di Assicurazione viaggi per fornire l'assistenza sanitaria al turista.

Ottica

MALÉ Ottica De Rubens 0463 903113

Ottica Podetti 0463 902890

MEZZANA Ottica Busana Renzo 0463 757377

VERMIGLIO Ottica L'isola Del Tesoro 0463 758168

Dentisti

MALÉ

Dr. Angeli 347 4099400 0463 901311

Dr. Cristoforetti 0463 901208

Dr. Soave 0463 901589

MONCLASSICO

Centro Odontoiatrico Dr. Barbacovi

0463 974313

MEZZANA

Dr. Bovolato

0463 757534

PELLIZZANO

Dr. Bella

0463 751139 339 2784344

CUSIANO DI OSSANA

Dr. Iemmi

347 0003386

Farmacie

FARMACIE AD APERTURA ANNUALE

MALÉ	8:30-12:30; 15:30-19:30 quando di turno 9:00-12:00	chiuso domenica	0463 901131
PRESSON	8:30-12:15; 15:30-19:00 quando di turno 9:00-12:00	chiuso domenica	0463 974185
DIMARO Dispensario farmaceutico	9:00-12:00	chiuso domenica	0463 974433
PELLIZZANO	8:30-12:00; 15:30-19:00	chiuso domenica	0463 751135
VERMIGLIO	9:00-12:00; 16:00-19:00	chiuso sabato pomeriggio e domenica	0463 758540
COGOLO DI PEIO	9:00-12:30; 16:00-19:30	chiuso merc: pom: e domenica in stagione aperto tutti i giorni	0463 754026
S. BERNARDO RABBI	8:30-12:30; 15:00-19:00	chiuso domenica	0463 808008

Le farmacie si alternano per assicurare turni settimanali ininterrotti che comprendono il servizio durante le ore diurne fuori dal normale orario di apertura, durante le ore notturne, le domeniche, i giorni di chiusura e le eventuali festività infrasettimanali. Si fa presente che è richiesta una tassa per le chiamate fuori orario.

FARMACIE STAGIONALI

FOLGARIDA	9:00-12:15; 16:00-19:00	0463 986444
MEZZANA	9:00-12:00; 15:30-19:00	0463 757015
MARILLEVA 1400	apertura con orario ridotto	0463 796284
PASSO TONALE	9:00-12:00; 16:00-19:00 orario indicativo	329 7381083

Erboristerie e rimedi naturali

ERBORISTERIE E PRODOTTI BIO

DIMARO

Naturalmenici

0463 974096

VERMIGLIO

Le Magie della Natura

329 4260320

PASSO TONALE

Le Erbe della Terra

340 2313651



LE ERBE DELLA TERRA

L'Erboristeria Le Erbe della Terra si occupa di benessere fisico, bellezza e salute. Consiglia prodotti efficaci, naturali e biologici per ogni necessità.

Le Erbe
della Terra

PASSO DEL TONALE

Via Nazionale, 13

Cell. 340 2313651

WhatsApp 340 2313651

info@erboristeria-tonale.it

www.erboristeria-tonale.it

Facebook Erboristeria Le Erbe della Terra

Instagram erboristeria_leerbedellaterra

LE PIANTE OFFICINALI DELLE NOSTRE AZIENDE AGRICOLE

VERMIGLIO

Azienda Agricola Erbe Vive

328 2823855

RABBI

Azienda Agricola Erba Maga di Chiara Dallago - Fr. Pracorno

340 0567236

Erbe officinali

Azienda Agricola L'Aura - Fr. San Bernardo

392 9078390

Piante officinali, infusi, sciroppi, cosmesi naturali e gemmoderivati

SERVICE POINT

50

Servizi

Ampia, particolarmente varia e capillare la presenza di servizi in valle che consentono di soddisfare le richieste di ogni ospite.



Servizi

Agenzie di viaggio

MALÉ

Sole Neve Viaggi - Via Molini, 6

0463 902060 0463 901700

DIMARO

Campo Base Travel & Holiday - Via Campiglio, 126

0463 970046

Banche

Aperte dal lunedì al venerdì previo appuntamento. Servizio bancomat esterno.

MALÉ

Cassa Rurale - sede

8:20-13:15 - 14:15-15:45

0463 901666

Cassa Rurale - filiale

8:20-13:00

0463 900070

Intesa S: Paolo °°

8:30-13:30 - 14:45-16:55 chiuso gio.

0463 901276

Unicredit Banca °

lun. - merc. - ven.

0463 097101

8:20-12:45 - 14:35-16:35

CALDES

Cassa Rurale

8:20-13:15 - 14:15-15:30

0463 901344

TERZOLAS - solo servizio bancomat

CROVIANA - solo servizio bancomat

MONCLASSICO - solo servizio bancomat

DIMARO

Cassa Rurale

8:20-13:15 - 14:15-15:30

0463 974488

FOLGARIDA - solo servizio bancomat

COMMEZZADURA - Fr. Mestriago

Cassa Rurale

8:20-13:15 - 14:15-15:30

0463 974485

MEZZANA

Cassa Rurale

8:20-13:15 - 14:15-15:30

0463 757132

MARILLEVA 1400 - solo servizio bancomat

PELLIZZANO

Cassa Rurale

8:20-13:15 - 14:15-15:30

0463 751218

FUCINE DI OSSANA - solo servizio bancomat

VERMIGLIO

Cassa Rurale

8:20-13:15 - 14:15-15:30

0463 758133

PASSO TONALE

Cassa Rurale

8:20-13:15 - 14:15-15:30

0364 903845

Banca Popolare di Sondrio

8:30-12:30 lun. e ven.

0364 90421

COGOLO DI PEIO

Cassa Rurale

8:20-13:15 - 14:15-15:30

0463 754072

PEIO FONTI - solo servizio bancomat - presso ingresso Terme

PEIO PAESE - solo servizio bancomat

RABBI-S. BERNARDO

Cassa Rurale 8.20-13.15 - 14.15-15.30 0463 985121

° non si effettua servizio cassa °° cassa aperta solo il mattino

non si effettua cambio moneta

Biblioteche

Per informazioni circa orari, modalità di accesso e servizi erogati dalle biblioteche di valle, si invita a visitare il sito www.bibliotechevaldisole.it e la pagina FB BibliotecheValdiSole

MALÉ - Piazza Garibaldi, 6

Biblioteca comunale male@biblio.tn.it 0463 902023

DIMARO FOLGARIDA - Piazza Madonna della Pace - Dimaro

Biblioteca comunale biblioteca@comune.dimarofolgarida.tn.it 0463 974803

MEZZANA - Vecchia Segheria - Via Pressenach, 2

Punto di lettura mezzana@biblio.tn.it 0463 757444

OSSANA - Via Bezzi - Fucine di Ossana

Biblioteca comunale ossana@biblio.tn.it 0463 752013

VAL DI PEIO - Palazzo Migazzi - Cogolo di Peio

Biblioteca comunale peio@biblio.tn.it 0463 754444

VERMIGLIO - Polo Culturale

Biblioteca comunale vermiglio@biblio.tn.it 0463 759018

COMMEZZADURA c/o Ufficio Turistico

Biblioteca "Fuori di Sé": 300 titoli per bambini e adulti 0463 974840

Messe

Invitiamo i gentili ospiti a richiedere gli orari delle Sante Messe presso gli uffici informazioni di valle oppure consultare gli appositi avvisi affissi nei pressi degli ingressi delle Chiese

Lavanderie

MALÉ

Lavanderia Self Service - Via IV Novembre, 2 377 1415526

DIMARO

Lavanderia Le Bolle - Via Campiglio, 124 0463 974838

MEZZANA

Lavanderia Self Service - Via per Marilleva, 7/A 339 6977329

MARILLEVA 1400

Lavanderia a gettoni - Centro Commerciale Solaria 349 2913287

PASSO TONALE

Lavanderia Lavapiù (selfservice) - Via S.Bartolomeo, 5/A 333 2908795

CELLEDIZZO DI PEJO

Lavanderia Self Service - Stazione Q8

339 6977329



**LAVANDERIE
SELF SERVICE**
AD ACQUA
CON ASCIUGATURA

LAVANDERIE
SELF-SERVICE



MEZZANA
Via per Marilleva, 7A
CELLEDIZZO DI PEJO
Presso Distributore Q8
Tel. 339 6977329

Aperto tutti i giorni

Festivi compresi

Orario continuato:
dalle 7:00 alle 22:30

Amici a 4 zampe

OSSANA

CENTRO CINOFILO Cane Amico Val di Sole - Strada delle Coste, 7 347 2413574

NEGOZI PER ANIMALI

PRESSON

L'Impronta (cibo, attrezzature, gadget per cani e gatti e non solo) 327 1689064

PENSIONI PER CANI

DIMARO

Pensione a 4 zampe "Io e te" (anche dog sitter ed addestramento) 333 7968256

TEMÙ

Qua la Zampa 339 2758059

TOELETTATURA

MALE'

Per un Pelo - Galleria Cevedale 329 0435262

TEMÙ

Qua la Zampa 339 2758059

VETERINARI PER PICCOLI ANIMALI

MALE'

Dott.ssa Deiore - Via IV Novembre, 16 0463 424736 339 2320690

DIMARO

Dott.ssa Ghirardini - Via dei Lavadori, 5 348 8747448

PELLIZZANO

Ambulatorio Veterinario Val di Sole 347 8145284 0463 1980705

Dott.ssa Masin - Piazza del Ponte, 1

CLES

Servizio veterinario pubblico 0463 660113

MEZZOLOMBARDO

Clinica Zoolife - Via Cavallegeri Udine, 41 0461 600521

Servizio reperibilità 24h su 24h per 365 giorni all'anno 345 8103753

Mercati e fiere

MERCATI IN VAL DI SOLE

MALÈ	13 dicembre	08:00-16:00	per le vie del paese	mercato di Santa Lucia
	2° mercoledì del mese	08:00-16:00	per le vie del paese	mercato
	ogni venerdì mattina	09:00-13:00	Piazza G. Costanzi	mercato frutta, verdura, formaggi e rosticceria
DIMARO	ogni mercoledì mattina	08:00-12:30	Piazza Madonna della Pace	mercato frutta, verdura, formaggi e rosticceria
VERMIGLIO	ogni giovedì mattina	09:00-13:00	Piazza Giovanni XXIII	mercato

MERCATI FUORI VALLE

CLES	ogni 1° lunedì del mese	8:00-16:00	per le vie del centro storico	mercato
PONTE DI LEGNO	ogni mercoledì mattina	9:00 - 13:00	Piazzale CIDA	mercato
	ogni giovedì	8:00 - 14:00	per le vie del centro storico	mercato
	9 e 10 dicembre	7:00 - 19:00	per le vie del centro storico	fiera di Santa Lucia
	17 dicembre	7:00 - 19:00	per le vie del centro storico	fiera Domenica d'Oro
TRENTO	19 marzo	7:00 - 19:00	per le vie del centro storico	fiera San Giuseppe
	ogni sabato	7:00 - 14:00	Piazza della Vittoria	mercato
	17 dicembre	7:00 - 19:00	Corso Libertà	fiera Domenica d'Oro

Mercatini di Natale

IN VAL DI SOLE

OSSANA	2-3/12, 8-10/12, 16-17/12 e dal 23/12 al 6/01	10:00 - 19:00	in Piazza Venezia e ai piedi del Castello di San Michele	Per info: 0463 751301
RABBI	9, 23 e 30/12; 1/01	15:30 - 18:00	San Bernardo	Per info: 0463 985048

FUORI VALLE

PINZOLO	2-3/12, 9-10/12, 16-17/12 ed al 22/12 al 7/01		Piazza Carera e lungo le vie del paese	Per info: 379 1158946
TRENTO	18/11 - 7/01 25/12 1/01	10:00 - 19:30 chiuso 12:00 - 19:30	Piazza Fiera e Piazza C. Battisti	Per info: 0461 216000
BOLZANO	24/11 - 6/01 24/11 - 6/01 24/12 25/12	lunedì - giovedì 11:00 - 19:00 venerdì-domenica e festivi 10:00 - 19:00 10:00 - 14:00 chiuso	Piazza Walther e centro storico	Per info: 0471 307000
MERANO	24/11 - 6/01 24/11 - 6/01 24 e 31/12 25/12	lunedì - giovedì 11:00 - 19:00 venerdì-domenica e festivi 10:00 - 20:00 10:00 - 15:30 chiuso	Passeggiata lungo il Rio Passirio e Piazza Rena	Per info: 0473 272000
BRESSANONE	24/11 - 6/01 24/11 - 6/01 24 e 31/12 25/12 1/01	lunedì - giovedì 11:00 - 19:00 venerdì-domenica e festivi 10:00 - 19:00 10:00 - 16:00 chiuso 12:00 - 19:00	Piazza Duomo	Per info: 0472 275252

Miniclub

FOLGARIDA

Folgarida Kinderland "La Tana dei Bambini"

0463 986527 339 8740989

Servizio di assistenza e asilo sci per bambini in una moderna e attrezzata struttura in quota



FOLGARIDA KINDERLAND

DIRETTAMENTE SULLE PISTE

Arrivo Telecabine Folgarida
presso Scuola Sci AEvolution
Servizio di assistenza e asilo sci
per bambini in una moderna e
attrezzata struttura in quota.
Aperto tutti i giorni 10.00-16.00
Per bambini dai 2 anni in su
www.aevolutionfolgarida.com



FOLGARIDA

Arrivo telecabine

Tel. 0463 986527

Cell. 339 8740989

info@aevolutionfolgarida.com

Folgarilandia, il Kindergarten della scuola sci Folgarida Dimaro

0463 986350

PASSO TONALE

Fantaski

379 1859237

Area attrezzata con giochi, percorsi e servizio di baby sitting

Posta

GLI ORARI DI APERTURA POTREBBERO SUBIRE VARIAZIONI.

MALÉ °	dal lunedì al venerdì 8:20-13:45 sabato 8:20-12:45 sportello amico	0463 909949
CAVIZZANA	solo ATM	
CALDES	lunedì-mercoledì-venerdì 8:20-13:45	0463 901328
RABBI	lunedì-mercoledì-venerdì 8:20-13:45	0463 985129
Fr. San Bernardo		
MONCLASSICO	martedì e giovedì 8:20-13:45 sabato 8:20-12:45	0463 974160
DIMARO °	martedì e giovedì 8:20-13:45 sabato 8:20-12:45	0463 974122
COMMEZZADURA	lunedì-mercoledì-venerdì 8:20-13:45	0463 974170
Fr. Mestriago		
MEZZANA °	martedì e giovedì 8:20-13:35 sabato 8:20-12:35 sportello amico	0463 757100
PELLIZZANO	martedì e giovedì 8:20-13:45 sabato 8:20-12:45	0463 751316
FUCINE DI OSSANA	lunedì-mercoledì-venerdì 8:20-13:45	0463 751146
COGOLO DI PEIO °	martedì e giovedì 8:20-13:45 sabato 8:20-12:45	0463 754061
PEIO PAESE	mercoledì 8:20-13:45	0463 754061
VERMIGLIO	lunedì-mercoledì-venerdì 8:20-13:45	0463 758130

° sportello automatico esterno

Si effettua servizio di trasferimento fondi all'estero on-line con "Money Gram" in tutte le filiali della posta.

Punti di ricarica per auto

MALÉ

Dolomiti Energia c/o Fam. Cooperativa - Via IV Novembre, 2

Dolomiti Energia c/o IperPoli - Via Molini, 29

RABBI

Dolomiti Energia c/o Fam. Cooperativa - Fraz. San Bernardo, 156

COMMEZZADURA

Dolomiti Energia c/o Piazzale Telecabina

0463 974840

DIMARO

Dolomiti Energia c/o Fam. Cooperativa - Via Campiglio 15

Dolomiti Energia c/o Segheria Veneziana - Via Campiglio

MEZZANA

Stazione di ricarica Eway Powered by Route 220 c/o Stazione Ferrovia 0463 757134
(2 torrette, 4 posti per auto elettriche)

VERMIGLIO

c/o Conad - Via di Pizzano, 93

PASSO TONALE

Porsche c/o La Casa del Cioccolato

0364 088039

Telefonia mobile

MALÉ

Elettrodomestici Andreis - Piazza Regina Elena
(TIM-WIND3-VODAFONE)

0463 901118

ElettroRedolfi - Zona Commerciale, 3
(SKY INSTALLER)

0463 902004

MONCLASSICO

Elektrodemo - Via Nazionale, 1301
(TIM- WIND3- VODAFONE- SKY - EOLO - Riparazione smartphone)

0463 970017

DIMARO

AB Informatica Service - Via Tonale 9/b
(riparazione smartphone, Tablet e Pc - NO ricarica, NO contratti)

0463 974284

PELLIZZANO

ElettroTomaselli - Via Nazionale, 39
(TIM)

346 8532711

Val di Sole

SCIA SU
**380 KM
DI PISTE**
IN TRENTINO

PACCHETTI VACANZA
Settimana bianca skipass incluso

The advertisement features a background image of a skier in a green jacket and yellow helmet carving through snow. A QR code is positioned on the left side, and a circular badge on the right contains the text 'SCIA SU 380 KM DI PISTE IN TRENTINO'. The bottom of the ad is a yellow banner with the text 'PACCHETTI VACANZA' in bold black letters and 'Settimana bianca skipass incluso' in a cursive font below it.



Un mondo di neve

Neve a 360° con 3 ski area, snow park, piste da fondo, sci alpinismo, parchi gioco sulla neve, sleddog, noleggi motoslitte, snow kiting, fat bike e escursioni con racchette da neve...sempre immersi nella natura!

Un mondo di neve

Impianti di risalita

SKIAREA FOLGARIDA MARILLEVA



24 impianti di risalita (con SkiArea Campiglio Dolomiti di Brenta Val di Sole e Val Rendena n° 56 impianti di risalita)

FUNIVIE FOLGARIDA MARILLEVA S.P.A.

Info

info@ski.it - www.ski.it

0463 988400

SKIAREA PEJO 3000 VAL DI SOLE



7 impianti di risalita

PEJO FUNIVIE

Peio Fonti

info@skipejo.it - www.skipejo.it

0463 753238

SKIAREA PONTEDILEGNOTONALE



28 impianti di risalita

CONSORZIO PONTEDILEGNOTONALE

Passo del Tonale

Ponte di Legno

info@pontedilegnotonale.com - www.pontedilegnotonale.com

0364 92066

0364 92097

Maestri Sci

SCUOLE SCI

In Val di Sole operano ben 8 scuole sci riconosciute ufficialmente dalla Provincia di Trento.

FOLGARIDA

Scuola Italiana Sci Folgarida-Dimaro	www.scuolascifolgarida.com	0463 986350
Folgarida e Malghet Aut		0463 987070 0463 986405
Scuola Italiana Sci & Snowboard Aevolution		0463 986527
Folgarida e Malghet Aut	www.aevolutionfolgaridascuolasci.com	339 8740989

COMMEZZADURA

Scuola Italiana Sci Val di Sole	www.scuolascivaldisole.com	0463 970002
Daolasa e Valmastellina		

MARILLEVA

Scuola Italiana Sci Marilleva		
Marilleva 1400 e Malga Panciana	www.scuolasci.it	0463 796234

VERMIGLIO

Scuola Italiana Sci Fondo "Tre Laghetti"		348 7602758
---	--	-------------

PASSO TONALE

Evolution Ski School	www.evolutionskischooltonale.it	342 3987853
Scuola Italiana Sci Tonale Presena	www.scuolasci-tonalepresena.it	0364 903991
		338 2458176

PEIO

Scuola Italiana Sci e Snowboard Val Di Pejo	www.scuolaitalianasci.it	0463 753243
Cogolo - Peio Fonti - Rif. Scoiattolo		328 0832366

ASSOCIAZIONI DI MAESTRI

L'insegnamento dello sci è praticato anche da maestri singoli o raggruppati in associazioni.

FOLGARIDA-MARILLEVA

Alternative Snowboard	339 1110369	347 1984220
Marilleva 1400 - Fedrizzi Sport. Anche lezioni di sci		

Centro Snowboard Sky rent Z-One	www.centrosnowboard.it	348 3120348
Marilleva 1400 - Partenza Telecabina Copai		

PASSO TONALE

Snowboard6punto9	www.6punto9.com	0364 903133	348 1206789
-------------------------	--	-------------	-------------

Noleggio attrezzatura

		DISCESA	SNOWBOARD	FREE RIDE	SCI ALPINISMO	FONDO	CIASPOLE	BOB/SLITTE	RAMPONI	SPLIT BOARD
MALÉ										
Pianeta Sport	0463 901595				X		X		X	
VDS Sport	0463 902003	X	X	X	X		X		X	
PRESSON										
Armari Sport & Shop	0463 973370	X	X	X			X	solo bob	X	
DIMARO										
Rosatti Sport	0463 974626	X	X	X	X	X	X	X	X	
FOLGARIDA										
Folgarida Sport	0463 986275	X	X	X	X		X	X		
La Bottega dei Maestri	0463 986264	X	X	X			X	X		
Ottava Folgarida Rent	370 3425843	X	X	X			X			
PM Sci	0463 987060	X	X	X			X			
Rifugio Albasini - Malghet Aut*	335 5231009	X	X	X			X	X		
Sci Center Sport - Hotel Union	335 7561200	X	X	X			X	X		
Ski Center Sport - Malghet Aut*	0463 986285	X	X	X			X	X		
Ski Center Sport - Hotel Renzi	0463 987069	X	X	X			X	X		
Ski Rent Folgarida - Folgarida	348 5800562	X	X	X			X	X	X	
Ski Rent Folgarida - Malghet Aut*	0463 987063	X	X	X			X	X	X	
COMMEZZADURA										
Ski Art - Daolasa - noleggio abbigliamento	0463 974483	X	X	X		X	X	solo bob		
Promesciail outdoor adventure life* Galleria Daolasa	328 0253924	X	X	X				X		
Promesciail outdoor adventure life* Alpe Daolasa	328 0253924	X	X	X				X		
MEZZANA										
Eurosport Center	0463 629840	X	X				X			
MARILLEVA 900										
Ski Area Sport Shop by Fedrizzi*	375 5249652	X	X	X	X		X	X		X
Ski Point	348 6810918	X	X	X						
MARILLEVA 1400										
Centro Snowboard Sky rent Z-one	348 3120348	X	X	X	X		X	X		X
Fedrizzi Sport*	0463 796145	X	X	X			X	X		
Sci Cavallero	0463 796258	X	X	X			X	X		
1.4 Sport Center	0463 796280	X	X	X			X	X		
Ski Area Sport Shop by Fedrizzi*	345 0488230	X	X	X	X		X	X		X
OSSANA										
Ursus Adventures	0463 636175						X			
PELLIZZANO										
Ambrosi Sport Alpinist Expert	0463 751207						X		X	
Vegher Sport	0463 751137	X	X		X	X	X	X	X	

		DISCESA	SNOWBOARD	FREE RIDE	SCI ALPINISMO	FONDO	CIASPOLE	BOB/SLITTE	RAMPONI	SPLIT BOARD
VERMIGLIO										
Lodo Sport	0463 758624	x			x	x	x	x	x	
Scuola Sci Tre Laghetti	348 7602758					x	x	x		
PASSO TONALE										
Cinto Sport	0364 903975	x	x	x	x		x			
Noleggio Delpero	0364 903797	x	x	x	x		x	x	x	
Noleggio by Maestri	0364 903862	x	x	x	x		x	x		
Noleggio Cadi	0364 903986	x	x				x			
Pontedilegno Ski Rent	0364 91523	x	x	x			x	x		
6punto9	0364 903133	x	x	x	x		x			x
Ski Service Center	0364 903728	x		x						
Tonale Sport	0364 91744	x	x				x	x		
COGOLO DI PEIO										
Caserotti Sport	0463 754034	x	x		x		x	x		
Da Pierino	335 232057	x	x					x		
Noleggio Planet	339 7459227					x				
PEIO FONTI										
Alice Sport	338 6743366						x	x	x	
Caserotti Sport (solo consegna)	351 9037291	x	x		x		x	x		
Dai Maestri	0463 753040	x	x	x			x	x		
Montelli Sport*	0463 753356	x	x	x	x		x	x	x	
Val di Pejo Rent	0463 800100 328 0832366	x	x	x	x		x			x
RABBI FONTI										
Centro Fondo - Loc. Plan							x	x		x

* Deposito sci in quota

Snow Park

FOLGARIDA MARILLEVA

www.ski.it 0463 988400

Snowpark Marilleva Val Panciana - Area jibbing e Area kicker (servito dalla seggiovia Sghirlat)

PASSO TONALE - Pista Valena

Snowpark Tonale

www.pontedilegnotonale.com 0364 92066

PEIO

www.skipejo.it 0463 753238

Fun Slope - Loc. Saroden

Snow Kite

Sport invernale che prevede l'utilizzo di un aquilone "Kite" per scivolare con la tavola o con gli sci sulla neve o sul ghiaccio.

PASSO TONALE

Nikite Snow Kite School

www.nikite.it 327 2041363

Parchi gioco sulla neve

FOLGARIDA MARILLEVA

www.ski.it 0463 988400

Family Park Folgarida - Loc. Malghet Aut - arrivo Telecabina Folgarida e Telecabina Belvedere

Family Park Daolasa - arrivo Telecabina Daolasa Val Mastellina Il tronco

Family Park Marilleva - arrivo Telecabina Panciana

PASSO TONALE

Fantaski

379 1859237

VERMIGLIO

"La Bruscadela" Parco Neve

www.vermigliovacanze.it 348 7602758

COGOLO DI PEIO

0463 758200

Biancaneve

335 232057

PEIO

Peio Kinderland - Loc. Tarlenta - arrivo telecabina

0463 753243

www.skipejo.it

Après-Ski

COMMEZZADURA

L'Ora di Punta - Loc. Daolasa

329 7390119

MARILLEVA 1400

Gud Marilleva 1400

331 2918243

PASSO TONALE

Gazana Bär

331 4095172

La Baracca

0364 91076

Magic Pub

348 8902941

Ombrello

0364 904800

Redival

0364 1951652

COGOLO DI PEIO

Virgin Pub

335 274138 0463 754157

PEIO FONTI

Bar Sandwich

347 3847032

Bochër

388 1574599

Lo Scoiattolo

0463 753220

Sci Fondo

PISTE SCI FONDO

LOCALITÀ	N° ANELLI	KM.	TRATTO PISTA ILLUMINATO	mt. partenza
COMMEZZADURA	2	2-4	si	mt. 850
OSSANA	2	5-3	-	mt. 1000
VERMIGLIO (a pagamento)	5	1,5 - 2,5 - 7,5 - 10 - 20	si	mt. 1200
COGOLO DI PEIO	2	1,5 - 3	-	mt. 1160
RABBI FONTI (LOC. PLAN)	2	3,3 - 2,5	si	mt. 1200

SCUOLA E CENTRI SCI FONDO

Per centri fondo si intendono strutture organizzate che garantiscono, come minimo, presenza costante del maestro, noleggio attrezzatura, spogliatoi, piste battute di diversi gradi di difficoltà e lunghezza.

VERMIGLIO

Centro Fondo Vermiglio - Informazioni: IAT Vermiglio

0463 758200

Scuola Italiana Sci Fondo "Tre Laghetti"

348 7602758

RABBI

Centro Fondo Rabbi - Località Plan

347 7480039 0463 985048

CENTRO FONDO VERMIGLIO

DALL'8 GENNAIO 2024
OGNI LUNEDÌ
ORE 14:00-16:00

2 ore di lezione gratuite con maestro. Extra il noleggio attrezzatura. Prenotazioni entro le ore 12:00 del Lunedì presso il Centro Fondo di Vermiglio T. 348 7602758 o gli Uffici Info T. 0463 901280



CENTRO FONDO COGOLO

DAL 9 GENNAIO 2024
OGNI MARTEDÌ
ORE 10:00-12:00

2 ore di lezione gratuite con maestro. Extra il noleggio attrezzatura. Prenotazioni entro le ore 18:00 del Lunedì presso il Centro Fondo di Cogolo T. 339 7459227 o gli Uffici Info T. 0463 901280



SUNDAY
10
DECEMBER
2023

UCI CYCLO-CROSS WORLD CUP

VERMIGLIO - VAL DI SOLE

valdisolebikeland.com

ethias

BINGOAL

TOYO
TIRES

Pauwels

SHIMANO

VELUX



VIESSMANN

simac

STIHL

MAIN PARTNERS

OFFICIAL PARTNERS

OFFICIAL SUPPLIERS

INSTITUTIONAL PARTNERS



GIANT



sofi Italia

GLE



GUSTO
NATURA

PEJO



Scuola Alpinismo e Sci Alpinismo

MALÉ - Piazza Regina Elena,, 17

0463 903160 347 7457328



GUIDE ALPINE VAL DI SOLE

- Escursioni Scialpinistiche
- Corsi di arrampicata su ghiaccio e roccia
- Free ride
- Escursioni con le racchette da neve
- Sci Alpinismo in Alta Montagna



MALÉ

P.zza R. Elena, 17
(c/o Palazzo Municipale)

Tel. 0463 903160

Cell. 347 7457328

info@guidealpinevaldisole.it

www.guidealpinevaldisole.it

Scuola di Sleddog

PONTE DI LEGNO - TONALE - Loc. Case Sparse

www.scuolaitalianasleddog.it

Huskyland Scuola Italiana Sleddog

0364 92231 338 8137697

Motoslitte noleggio

PASSO TONALE

Motosnow Veclani

www.autoveclani.com 0364 91808 335 6754800

Tonale Motors - via Case Sparse, 80

www.tonalemotors.com 340 9113286

Biciclette da neve

Preferibile la prenotazione

MALÉ

Andreis Cicli - Specialized

www.andreibikestore.it 0463 901585 338 6076376

MARILLEVA 900

Skiarea Sport Shop

www.skiareasportshop.com 375 5249652

PASSO TONALE

Winter Fat eBike Experience

www.pontetonale.bike 320 0127533 328 8140962



Oltre la neve

Vivi il tuo divertimento e scopri le numerose attività oltre lo sci: le fattorie didattiche, i centri visitatori Parco, l'area faunistica, i pattinaggi naturali e gli impianti sportivi e di intrattenimento.



Oltre la neve

Centri Multisport

Trentino Wild

0463 973278 340 2175873

Freeride, lezioni di sci con maestri, ciaspolate, dog trekking, pattinaggio



TRENTINO WILD OUTDOOR E RELAX A 360°

Anche il Wild ha il suo comfort! Presso il Camping Dolomiti relax e avventura in tutte le stagioni! Alloggi e servizi ma non solo: escursioni di sci d'alpinismo, ciaspolate per grandi e piccoli, pattinaggio, arrampicata su ghiaccio, sci freeride a tariffe convenzionate per gli ospiti del Camping!
Vi aspettiamo!



**TRENTINO
WILD**
RAFTING & OUTDOOR

DIMARO FOLGARIDA
Dolomiti Camping -
Trentino Wild Village
Via Gole, 412

Tel. 0463 973278
Cell. 340 2175873
info@trentinowild.it
www.trentinowild.it

Ursus Adventures

0463 636175 334 8468540

Voli in parapendio, sci alpinismo, ciaspolate

Promescaiöl Outdoor Adventure Life

328 0253924

Lezioni di sci e snowboard, voli in elicottero

Fattorie didattiche

CALDES

Agritur Il Tempo delle Mele - Fr. Samoclevo

0463 901389 347 9558401

PELLIZZANO

Agritur Bontempelli - Loc. Pressenago

348 4876411

PEIO PAESE

Azienda Agricola Casanova

328 1570139 380 2660802

Visita alla stalla ogni martedì alle 17:30 su prenotazione

Maneggi ed escursioni a cavallo

PELLIZZANO - Loc. Pressenago

Centro Equitazione Alpina Val di Sole

www.maneggio.net 348 4876411

Suggestive escursioni in slitta trainate da cavalli, anche in notturna con fiaccole. Agriturismo aperto a pranzo e cena con vendita di prodotti tipici. Gradita la prenotazione.



CENTRO EQUITAZIONE ALPINA

- Escursioni in slitta/carrozza trainata da cavalli
- Passeggiate a cavallo
- Lezioni di equitazione
- Pony per bambini
- Maneggio coperto e centro affiliato Fise

Agritur Bontempelli
con cucina tipica nostrana



Lungo la pista ciclabile
PELLIZZANO
Centro Equitazione
Alpina
Cell. 348 4876411
www.maneggio.net

PEIO - Loc. Castra, 1

Fede Ranch

339 7911521

Passeggiate a cavallo e giretti per bambini.

Parco Nazionale dello Stelvio

UFFICIO PARCO NAZIONALE DELLO STELVIO - COGOLO DI PEIO

0463 909770

Via Roma, 65 parcostelvio@provincia.tn.it - www.parcostelviotrentino.it
dal lunedì al giovedì 9:00 - 12:45 / 14:00 - 16:00; venerdì 9:00 - 12:45

CENTRO VISITATORI - RABBI - RABBI FONTI

0463 909774

Dal martedì alla domenica 9:00-12:00 14:00-17:00, chiuso il 25/12 ed i lunedì tranne 1/01 e l' 1/04.

AREA FAUNISTICA "RUNCAL" (strada per Peio Paese)

0463 909775

Ogni venerdì, sabato e domenica dal 15/12 al 31/03 e il 1 aprile 10:00 - 12:00 / 14:00 - 16:30.
Tutti i giorni dal dall' 8 al 10/12, dal 22/12 al 7/01 (chiuso 25.12 e 1.01) 10:00 - 12:00 / 14:00 - 16:30.

Dall' 11/01 visite guidate ogni giovedì alle 13:30, 14:00, 14:30, 15:00, 15:30.

Per gruppi è possibile richiedere l'apertura dell'Area faunistica telefonando al numero 0463 909770 o scrivendo a parcostelvio@provincia.tn.it

Gli orari potrebbero subire delle variazioni per necessità organizzative, si prega pertanto di contattare i centri per verificarne l'apertura.

Pattinaggi

MALÉ

Stadio del Ghiaccio - Loc. Molini 0463 901905

Piattaforma a raffreddamento artificiale, tribune, bar, spogliatoi, docce, noleggio e affilatura pattini, corsi di avviamento al pattinaggio, pattinaggio artistico e hockey. Aperture speciali a gruppi su prenotazione: www.acquacentermale.com/stadioecinema.

FOLGARIDA

Piazzale Belvedere 340 2175873 0463 973278

VERMIGLIO

Centro Fondo - Loc. Poz 0463 758200 348 7602758

PONTE DI LEGNO

Bar Brescia 0364 91504

TEMÙ

Palaghiaccio 371 3399392

Piscine

MALÉ

Acquacenter Val Di Sole 0463 902545

Orario di apertura: Dal lunedì al sabato 15:30 - 21:00; martedì, mercoledì e giovedì anche la mattina 9:30 - 13:30; domenica chiuso: www.acquacentermale.com/orarietariffe

PEIO FONTI

Terme di Pejo 0463 753226

Orario di apertura: disponibile su www.termepejo.it/benessere/area-piscina

PONTE DI LEGNO

Piscina Ponte di Legno 0364 91832

Loc. Ponte di Legno (10 km dal Passo del Tonale)

Orario di apertura: lun - ven 11:00 - 21:00 / sab - dom 15:00 - 20:00

www.piscinapontedilegno.com

Pesca

Pesca alla trota nei torrenti e nei laghi

Apertura della pesca nel torrente Noce e nelle altre acque correnti, la 1° domenica di marzo. L'esercizio della pesca in Val di Sole è legato al possesso della licenza di pesca e/o del certificato di abilitazione alla pesca (rilasciato dalla Provincia Autonoma di Trento) per chi acquista il permesso annuale, mentre è sufficiente un documento d'identità in corso di validità per l'acquisto del permesso di pesca temporaneo (giornaliero, bi-giornaliero o settimanale). Ai minori di 14 anni i permessi vengono rilasciati a metà prezzo. I punti vendita dei permessi sono dislocati in tutta la valle, l'elenco è consultabile sul sito www.pescatorisolandri.com.

Le acque della riserva sono popolate da trote marmorate e fario, più raramente da trota iridea e salmerino. Sono presenti alcune zone esclusive per la tecnica della pesca a mosca: zona NK3 torrente Vermigliana, zona RNK2 torrente Meledrio e le riserve a prenotazione, zona RNK4 laghetti di Vermiglio massimo 5 persone e RNK1 Le Marinolde nel torrente Rabbìes massimo 2 persone. La stagione di pesca termina a fine settembre, con la possibilità però di pescare anche in ottobre solo No Kill e in determinate acque. Per informazioni dettagliate sul regolamento di pesca e altre notizie, contattare l'**Associazione Sportiva Dilettantistica Pescatori Solandri** a Pellizzano in Via Nazionale, 21 – tel. 0463.750885. Orario: dal martedì al sabato 9:00 – 12:00 – info@pescatorisolandri.com

Palestre

DIMARO - via Tonale, 92

Body's Fun

Verificare apertura e orari ai numeri:

0463 974440 347 6437636

Fitness - cardiofitness - preparazioni atletiche

MEZZANA - c/o Palazzetto dello Sport

Palestra di arrampicata

347 4269557

Aperta ogni martedì e venerdì dalle ore 19:30 alle 22:30 - Non si noleggia attrezzatura

COGOLO

Fit for fun

331 2685159

Dal lunedì al sabato 15:00 - 21:00

PEIO FONTI - Centro Termale

Technogym

0463 753226

Verificare apertura e orari sul sito: www.termidipejo.it/benessere/area-fitness

Voli in elicottero

MONCLASSICO

Elicampiglio S.R.L. - Via dei Dossi, 182

0463 974044 335 7599035

Servizio elitaxi da e per gli aeroporti più vicini.



ELICAMPIGLIO

Organizziamo voli panoramici in elicottero con vista sulle Dolomiti di Brenta e Adamello. Partenza dalla nostra base di Monclassico o da altro punto a richiesta.

Per informazioni:
+39 335 7599035



DIMARO FOLGARIDA
Via dei Dossi, 182
info@elicampiglio.it
www.elicampiglio.it

PASSO TONALE

Elimast

www.elimast.it 0364 598881

MEZZANA

Promescaiöl Outdoor Adventure Life

328 0253924

Disco pub

DIMARO	Eden Disco Pub	333 9261117
FOLGARIDA	Eta Beta	0463 986114 348 9120735
DAOLASA	L'Ora di Punta - Lounge bar & music club	329 7390119
MARILLEVA 1400	Dai Angioi	0463 796517
COGOLO DI PEIO	Disco Pub Virgin	0463 754157
PEIO FONTI	Bochèr	0463 800100 328 0832366
PASSO TONALE	Chalet Miramonti (mercoledì, venerdì e sabato)	0364 900501
	Heaven	0364 91348



MuoverSi



Passeggiate, Natura e Libertà

Itinerari con le nostre **Guide Alpine** per scoprire in sicurezza la bellezza di una **camminata nella neve con le ciaspole** tra i suggestivi panorami che solo la Val di Sole sa offrirti.

Acquista online o negli **uffici info**
www.visitvaldisole.it/it/muoversi





Rilassarsi

Per una vacanza alla ricerca del generale benessere psico-fisico, particolarmente adatte sono le Terme di Peio, nel verde del Parco Nazionale dello Stelvio, oltre ai numerosi e moderni beauty e wellness center.



Rilassarsi

Terme di Pejo il piacere della cura



Le acque termali di Pejo servono per curare alcuni disturbi delle articolazioni, della circolazione della pelle, delle vie respiratorie, dell'apparato gastro-enterico e delle vie urinarie, ma sono anche fonte di benessere e coccole in stile alpino per ritrovare il proprio equilibrio psico-fisico attraverso un piacevole coinvolgimento emotivo e sensoriale. Scopri la nostra Wow Experience "Natural Wellness ai sapori di montagna".

INFORMAZIONI E PRENOTAZIONI TERME DI PEJO

Via delle Acque Acidule, 3 - Peio Fonti 0463 753226 - 337 1196141 (solo whatsapp)
Per servizi attivi e orari di apertura consultare il sito www.termepejo.it

Centri benessere

SU PRENOTAZIONE

DIMARO

Aqua Salus Spa & Beauty - Alpholiday Dolomiti

0463 973330



HOTEL ALPHOLIDAY DOLOMITI

CENTRO BENESSERE AQUA SALUS SPA & BEAUTY

1000 m² più giardino dedicato al wellness per coppie e famiglie, 3 piscine riscaldate di cui una per bambini con parco giochi acquatico e 5 saune diverse.

DAY SPA GOURMET: una giornata di benessere con pranzo o cena gourmet, orari flessibili.
Ingresso su prenotazione



DIMARO

Via Campiglio, 4

Tel. 0463 973330

 0463 973330

www.alpholiday.it

 Alpholiday Dolomiti Trentino

 [alpholidaydolomiti](https://www.instagram.com/alpholidaydolomiti)

Natura e Armonia - Hotel Dimaro

0463 974375

FOLGARIDA

Kokun - Luna Wellness Hotel	0463 986305
Terrazza Dolomite - Hotel Folgarida	0463 986104

COMMEZZADURA

Tevini Natural Spa - Hotel Tevini	0463 974985
-----------------------------------	-------------

MEZZANA

L'Abete Benessere Alpino - Hotel Salvadori	0463 757109
Le coccole di Gaia - Gaia Wellness Residence Hotel	0463 757092
Ravelli spa - Hotel Ravelli	0463 757122

MARILLEVA 900

Wellness Lagorotondo	351 5502251
----------------------	-------------

PASSO TONALE

Alps Wellness - Hotel Delle Alpi	0364 903919
Centro Wellness Miramonti	0364 900501
Cristal Spa - Hotel Negritella	0364 903906
Hotel Dahù Spa	0364 903864
Il Cirmolo - Hotel La Torretta	0364 903978
La Sorgente - Sport Hotel Vittoria	0364 91348
Rifugio Capanna Presena (impianti di risalita necessari) pren. obblig.	0463 808001

COGOLO DI PEIO

Spa Armelinda - Active Hotel Gran Zebrù	0463 75433	334 9990414
Wellness Aquaviva - Kristiania Pure Nature Hotel & Spa	0463 754157	

PEIO FONTI

Terme di Pejo	0463 753226
Hotel Rosa degli Angeli	0463 743031

Centri estetica

SU PRENOTAZIONE

CROVIANA

Ninfea - Via Closure, 3	380 4989620
-------------------------	-------------

MALÉ

Charme - Via Trento, 27	328 9563708
-------------------------	-------------



HARMONY LIVE

- **Massaggi Viso e Corpo:** anti-stress, defaticanti, circolatorio-linfatico.
- **mySkinetic viso:** Innovativa tecnologia che ripristina l'energia cinetica delle **cellule della pelle**
- **Radiofrequenza Viso e Corpo**
- **Epilazione laser MeDioStar,**
Epilazione **cera Brasiliana**
- **Pedicure curativo e Manicure**
- **Smalto Semipermanente**



ESTETICA
Harmony Live

MALE

Vicolo Frattaglia, 2
Tel. 0463 902771

Orari: dal martedì al sabato
8.30-12.00 - 14.00-19.00
Su appuntamento

Il Sogno - Piazza G. Costanzi, 4

347 0613107

DIMARO

Acqua Salus Spa & Beauty - Alpholiday Dolomiti

0463 973330

Namali - Via Campiglio, 112

391 7559539

COMMEZZADURA

Tevini Natural Spa - Hotel Tevini

0463 902771

MEZZANA

Alessandra Stablum's Touch - Piazza Trento, 19

349 5853640

Daiana Nails & Beauty - Via 4 Novembre, 125

348 0768952

L'Abete Benessere Alpino - Hotel Salvadori

0463 757109

Ravelli Spa - Hotel Ravelli

0463 757122

PELLIZZANO

Punto Benessere - Via Nazionale, 38

0463 751660

FUCINE DI OSSANA

Atelier del Benessere - Via dell'Artigianato 1/b

333 1843830

VERMIGLIO

Ornella - Via di Dossi, 52

340 2438710

PASSO TONALE

Alps Wellness - Hotel delle Alpi

0364 903919

Centro Wellness Miramonti

0364 900501

La Sorgente - Sport Hotel Vittoria

0364 91348

COGOLO DI PEIO

Esthena - Via di Loret, 4

342 5706286

Parrucchieri

SOLO SU APPUNTAMENTO

CALDES

Salone Follie - Via per S. Apollonia, 22 0463 900108

Salone Ricci e Capricci - Via IV Novembre, 16 0463 902542

TERZOLAS

Martina Hair Boutique - Via G. Cicolini, 6 340 1458884

MALÉ

Salone Ezio Zanella Capelli News - Via Brescia, 6 0463 902330

Salone Peccati di Style - Zona Commerciale 338 3690802

Salone Riccioli d'Oro - Piazza G. Garibaldi, 10 328 9003027

Salone Shampoo - Piazza Cei, 7 0463 901000

Salone Uomo Angeli Remo - Piazza Dante, 6 339 2206285

MONCLASSICO

Salone New Fantasy - Via Novalina, 50 328 9498894

Salone Lele Hair Style - Classic Center, via Nazionale, 1301 0463 973280

PRESSON

Salone Michela Style Unisex - Via Brescia, 80 339 2121751

DIMARO

C'est la vie - Via Campiglio, 106 338 3145242

Salone Art Fashion Deborah - Via Tonale, 26/c 0463 973323

Salone Kharisma - Via Molin, 9 342 7935727

Salone Uomo di Pangrazzi Massimo e Luca - Via Campiglio, 128 353 4165976

COMMEZZADURA

Salone Erica - Fr. Mestriago - Via Camocina, 4 0463 974692 366 3508638

Salone New Look di Ilaria - Fr. Mestriago - Via delle Fontanele, 16 0463 973372

MEZZANA

Salone Ak - Via Maturi, 2 0463 757160

Salone Daniela Unisex - Via dei Stabli, 11 339 5823851

Salone Vanity Unisex - Via 4 Novembre, 14 1 347 1603821

PELLIZZANO

Salone Franck Provost - Via Nazionale, 33/a 340 5649445

Salone Head up parrucchieri - Via Nazionale, 3/B 375 8199465

Salone Punto Benessere - Via Nazionale, 40 0463 751234 345 8178635

Salone Uomo Fantelli - Via Nazionale, 4 1 0463 751278

VERMIGLIO

Salone Marcello - Via di Pizzano, 60/a 0463 758636

Salone Unisex Patty - Via di S. Caterina, 5 347 7862447

PASSO TONALE

Salone Unisex Coccolati - Via Nazionale, 25 348 5643768

COGOLO DI PEIO

Salone Da Zaby - Via Roma, 47 0463 754595

Salone Unisex Da Enrica - Piazza Monari 338 8657649

RABBI

Hair Concept Studio - Loc. San Bernardo, 57/A 353 3557174

Val di Sole Guest Card



“

Il bello
di una vacanza
in una card

”

Con la Val di Sole Guest CARD sali in funivia fino a 3000 metri, visita i migliori musei, castelli, fortezze e terme, viaggia in tutto il Trentino con il treno e il pullman dall'8 giugno al 22 settembre 2024



Scopri di più negli esercizi ricettivi convenzionati:
www.visitvaldisole.it/it/val-di-sole-guest-card
o al tel. **0463 901280**

UCI
MOUNTAIN BIKE
WORLD SERIES

UCI
CROSS COUNTRY
WORLD CUP

UCI
SHORT TRACK
WORLD CUP

UCI
DOWNHILL
WORLD CUP

Val di Sole
BIKELAND

TRENTINO



14-16
JUNE
2024

UCI MOUNTAIN BIKE WORLD CUP

VAL DI SOLE - TRENTINO

MAIN PARTNERS

SHIMANO WHOOP

OFFICIAL PARTNERS

Vittoria

EVENT PARTNERS

GIANT GLE with Hala DOLOMEET

EVENT SUPPLIERS

FERRARI PEJO

INSTITUTIONAL PARTNERS

Val di Sole BIKELAND

campigliodolomiti.it



WHERE MOUNTAINS MEET HUMANS



SKIING, SNOWBOARDING, SNOWSHOEING,
SKI MOUNTAINEERING, DOG SLEDDING
BETWEEN ADAMELLO-PRESANELLA AND
DOLOMITI DI BRENTA.
ENDLESS ROUTES.
UNIQUE EXPERIENCES.

 **MADONNA
DI CAMPIGLIO**



VAL DI SOLE

— WOW —

Scopri le migliori esperienze che puoi fare in Val di Sole.

Segui la tua vibrazione e scegli quella più adatta a te.

Puoi acquistarle online o negli uffici info

[#valdisolevibes](#)



Colleziona almeno 2 esperienze e ritira il **BERRETTO VAL DI SOLE WOW** come **OMAGGIO** nei nostri uffici informazione www.visitvaldisole.it/it/wow-experience



Condividi con
noi i momenti
più belli vissuti
in Val di Sole. Usa
#valdisolevibes



Cercen

CASEIFICIO

LAVORAZIONE del latte | VENDITA dei prodotti
DEGUSTAZIONE gratuita



GRAFITE
-MALE-



TERZOLAS
VAL DI SOLE

www.caseificiocercen.it

TERZOLAS (TN)

Via Nazionale, 52
Punto vendita: **0463 900681**
info@caseificiocercen.it

GRUPPO
FORMAGGI del TRENTINO
Gustatevi il nostro mondo

CASOLET VAL di SOLE

TRENTINGRANA



GRAFFITE

Scopri & gusta le BONTÀ CASEARIE della Val di Sole



TRENTINGRANA

RICOTTA

CASOLET
VAL DI SOLE

E TANTI ALTRI

I FORMAGGI
DELLA VAL DI SOLE
LI TROVI
PRESSO I NOSTRI
PUNTI VENDITA



Presanella
CASEIFICIO SOCIALE

MEZZANA | DIMARO
MADONNA DI CAMPIGLIO
Tel. +39 0463 757282

www.caseificiopresanella.com



Cercen
CASEIFICIO

TERZOLAS
Tel. +39 0463 900681
www.caseificiocercen.it